Купить квартиру за 24 500 000 рублей на Лазурная улица, 7Б

Краснодарский край, Сочи, Лазурная улица, 7Б

24 500 000 Р
188 462Р за м^2

130.00 м^2	20.00 м^2	3 из 4
Общая	Кухня	Этаж

Продается замечательная квартира в три уровня - в Курортном городке города Сочи! Это район Дельфинария и Океанариума, парковых и прогулочных зон, набережных и уютных мест для активного отдыха детей и взрослых. Шаговая доступность к морю - одно из самых важных преимуществ! Трехуровневая квартира 74 кв.м - в выписке, с террасой 60 кв.м на крыше, с видом на море и горы. Общая фактическая площадь 130 кв.м. На 1 этаже - комната с диваном, ТВ с кондиционером, санузел с душем и стиральной машиной На 2 этаже уютная гостиная/кухня с кожаным диваном/кроватью, ТВ, спальня с двухместной кроватью, рабочим столом, плательным шкафом и кондиционером, второй санузел с гигиен./душем, балконом На 3 этаже - комната с диваном/кроватью и кондиционером, летним душем, эксплуатируемая кровля с летней кухней и зоной для отдыха. Два шезлонга, барбекю. Третий этаж считается законной эксплуатируемой крышей! Летняя зона отдыха, она же открытая терраса. Инфраструктура - рядом есть все, что нужно для комфортной жизни! Имеется все необходимое для проживания и отдыха. Кондиционеры. Стиральная машина, утюг, гладильная доска, пылесос, посуда - все готово для заезда новых правообладателей! Есть возможность приобрести машиноместо за 4 миллиона рублей Прекрасное месторасположение для отдыха с детьми. 5 минут до пляжа ...

0 с 07.07.2025, обновлен 07.07.2025

Продавец: Татьяна Соболь

Телефон: +79654635972

Характеристики
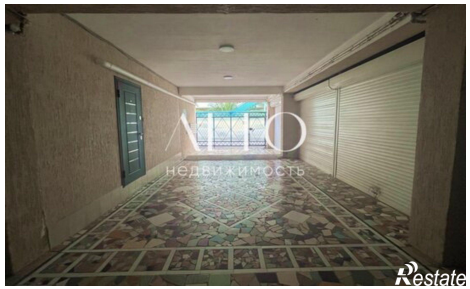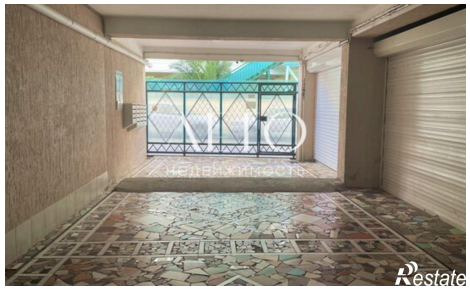
Количество комнат	3	Этаж	3
Этажей всего	4	Площадь кухни	20.00 кв. м