# Купить квартиру за 10 000 000 рублей на переулок Павлова, 29

Краснодарский край, Сочи, переулок Павлова, 29

10 000 000 Р
196 078Р за м$^2$

| 51.00 м$^2$ | 35.00 м$^2$ | 10.00 м$^2$ | 7 из 10 |
|---|---|---|---|
| Общая | Жилая | Кухня | Этаж |

Просторная квартира свобойдной планировки в свежем ЖК. ЖК Мармелад- это новый жилой комплекс бизнес класса по ФЗ- 214, расположенный в тихом центре Лазаревского. Инфраструктура микрорайона очень развита. В шаговой доступности: д/сады, школы, магазины, рынок, остановки общественного транспорта. Жилой комплекс Мармелад - это закрытая, благоустроенная территория с ландшафтным дизайном, большая парковка, детская площадка, зоны отдыха. ВСЕ КВАРТИРЫ С ВИДОМ НА МОРЕ! Коммуникации центральные, современная входная группа, два лифта- грузовой и пассажирский, система Умный дом Удачное планировочное решение квартиры! Подходит , как для инвестиций так и для проживания.Комплекс уже сдан. Ипотека ( в том числе субсидированная), семейная,IT-ипотека ,материнский капитал. Подробности по телефону. Отправлю видео по запросу. ЗВОНИТЕ, СПЕШИТЕ СТАТЬ СЧАСТЛИВЫМ ОБЛАДАТЕЛЕМ НОВОЙ КВАРТИРЫ С ВИДОМ НА МОРЕ!

0 с 07.07.2025, обновлен 07.07.2025

Продавец: Собственник

Телефон: +79186363348

## Характеристики

| | | | |
|---|---|---|---|
| Количество комнат | 2 | Тип дома | монолитный |
| Этаж | 7 | Этажей всего | 10 |
| Площадь жилая | 35.00 кв. м | Площадь кухни | 10.00 кв. м |

https://sochi.restate.ru/obj/prodazha-dvuhkomnatnoy-kvartiri-pereulok-pavlova-29-18232250205/

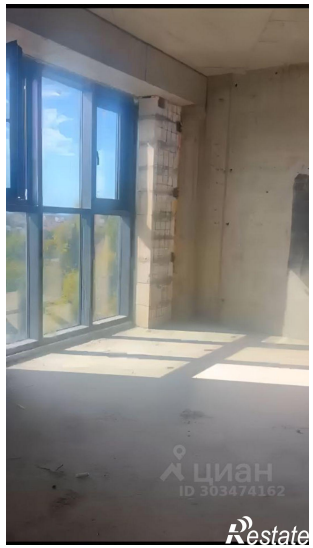

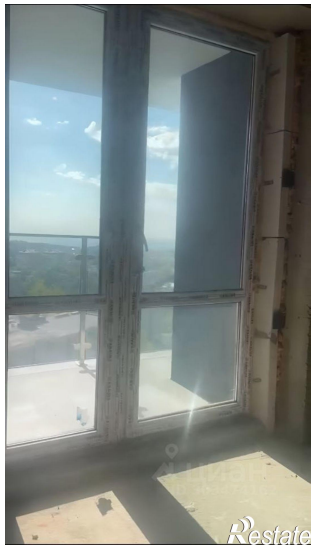
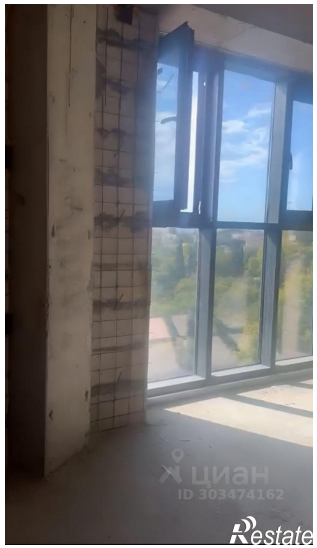

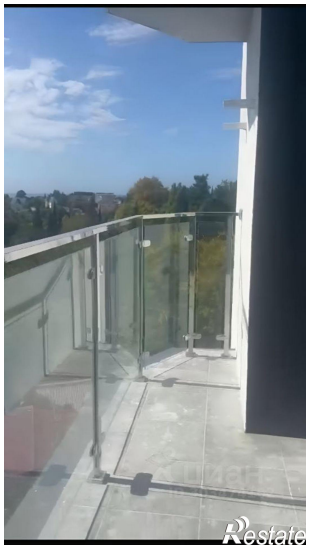
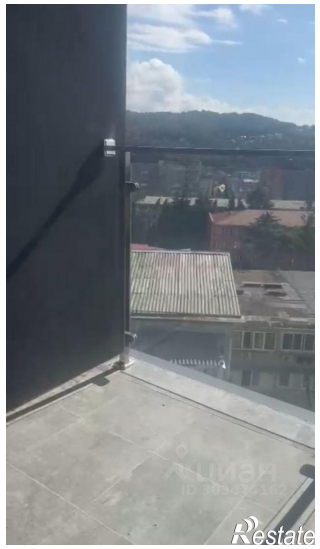
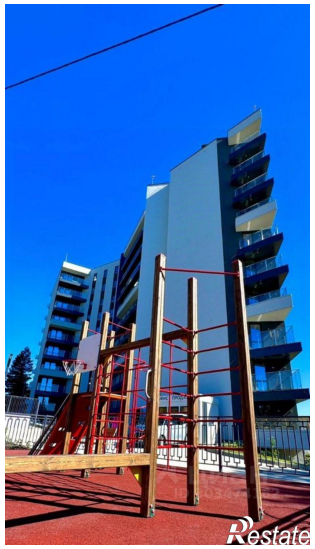

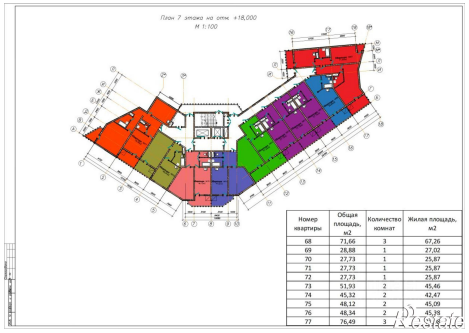


| Номер квартиры | Общая площадь, м2 | Количество комнат | Жилая площадь, м2 |
|---|---|---|---|
| 68 | 71,66 | 3 | 67,26 |
| 69 | 28,88 | 1 | 27,02 |
| 70 | 27,73 | 1 | 25,87 |
| 71 | 27,73 | 1 | 25,87 |
| 72 | 27,73 | 1 | 25,87 |
| 73 | 51,93 | 2 | 45,46 |
| 74 | 45,32 | 2 | 42,47 |
| 75 | 48,12 | 2 | 45,09 |
| 76 | 48,34 | 2 | 45,38 |
| 77 | 76,49 | 3 | [illegible] |