Купить квартиру за 11 500 000 рублей на улица Калараша, 66

Краснодарский край, Сочи, улица Калараша, 66

11 500 000 Р
310 811Р за м^2

37.00 м^2	6.00 м^2	2 из 9
Общая	Кухня	Этаж

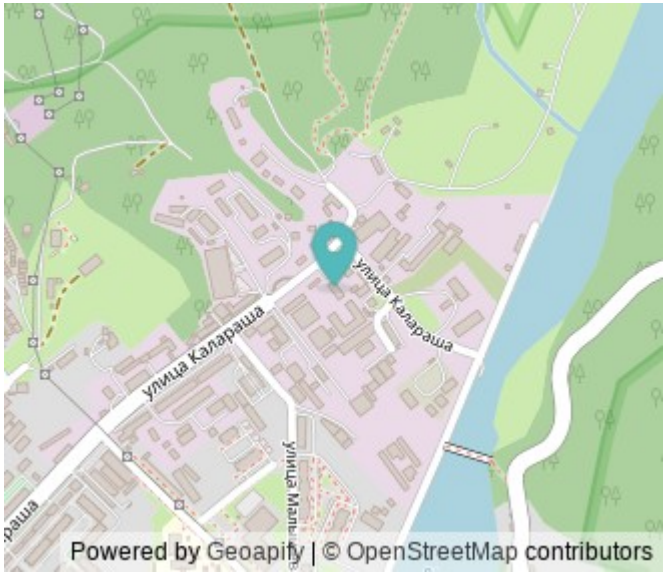

Продаётся стильная квартира площадью 37 м² в современном жилом комплексе Семейный, построенном в 2021 году. Это идеальный вариант для инвесторов, заинтересованных в посуточной аренде, так как стоимость проживания в сезон достигает 8000₽ за сутки. Квартира спроектирована как просторная студия с большим санузлом (полноценная ванна + душевая с эффектом набережной благодаря камушкам)), при этом предусмотрена возможность разделения на отдельную спальню благодаря установленным закладным. Кухня полностью укомплектована встроенной техникой, а оригинальный кухонный остров-трансформер с плитой позволяет легко изменять его положение на 90 градусов, есть скоростной интернет, балкон. Территория комплекса закрыта для посторонних, что обеспечивает дополнительную безопасность. Во дворе имеются теннисный корт, а также спортивные площадки для футбола, волейбола и баскетбола, а также зоны для игр детей. В шаговой доступности находится новая школа всего в 50 метрах и детский сад в 200 метрах. А до моря можно дойти за 15 минут пешком вдоль обустроенной набережной реки Псезуапсе.

0 с 07.07.2025, обновлен 07.07.2025

Продавец: Собственник

Телефон: +79181109885

Характеристики
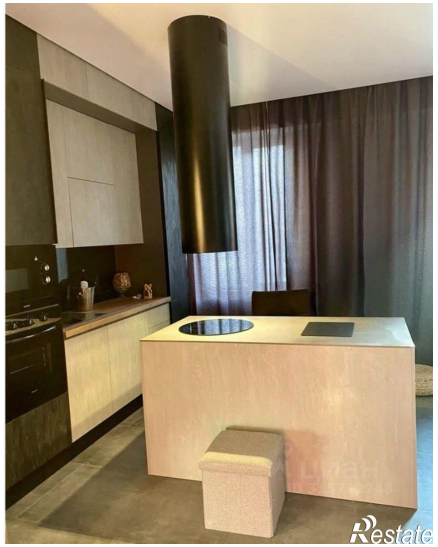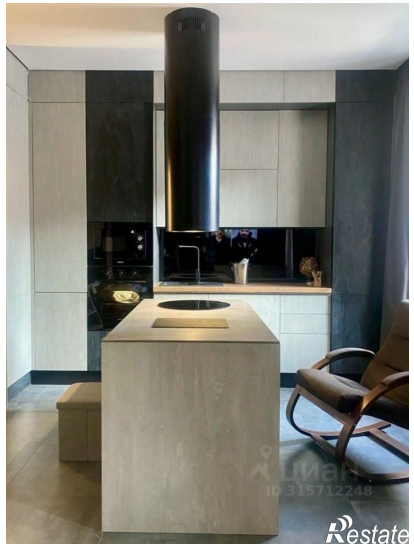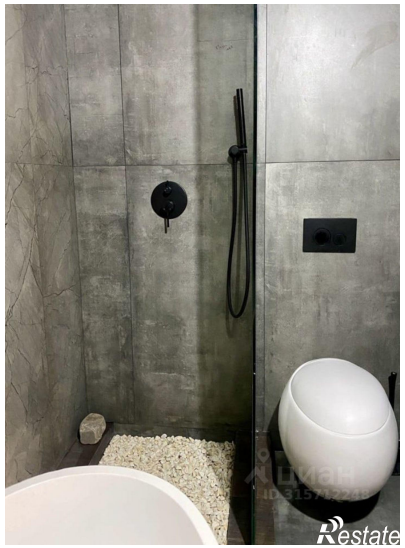
Количество комнат	1	Тип дома	монолитный
Этаж	2	Этажей всего	9
Площадь кухни	6.00 кв. м