Купить квартиру за 8 200 000 рублей на ул Калараша, 64/13 5

Краснодарский край, Городской округ Сочи, Сочи, ул Калараша, 64/13 5

8 200 000 Р
215 789Р за м^2

38.00 м^2	25.00 м^2	8.00 м^2	2 из 9
Общая	Жилая	Кухня	Этаж

В продаже отличная квартира свободной планировки в лучшем ЖК Лазаревского, построенном по ФЗ-214! Здесь есть всё, что необходимо для комфортного проживания. В шаговой доступности: детсады, школы, больницы, магазины, торговые центры. Удачное расположение дома обеспечивает тишину и одновременно транспортную доступность. До моря 15 минут прогулочным шагом! До речки 5 минут! Дом с современными детскими,спортивными площадками и местами для отдыха взрослых, наземная и подземная парковка. Квартира светлая и солнечная, свободная планировка, черновая отделка. Подходит, как для инвестиций (можно очень выгодно сдавать зимой и летом) так и для Вашего проживания. Приветствуем все варианты оплаты. Поможем с одобрением ипотеки и сопровождением сделки! Гарантия юридической чистоты! Звоните! Подробности по телефону! оперативный показ, онлайн показ!

0 с 07.07.2025, обновлен 07.07.2025

Продавец: Собственник

Телефон: +79885217013

Характеристики

Количество комнат	2	Тип дома	монолитный
Этаж	2	Этажей всего	9
Площадь жилая	25.00 кв. м	Площадь кухни	8.00 кв. м

https://sochi.restate.ru/obj/prodazha-dvuhkomnatnoy-kvartiri-ul-kalarasha-64-13-5-18232250246/

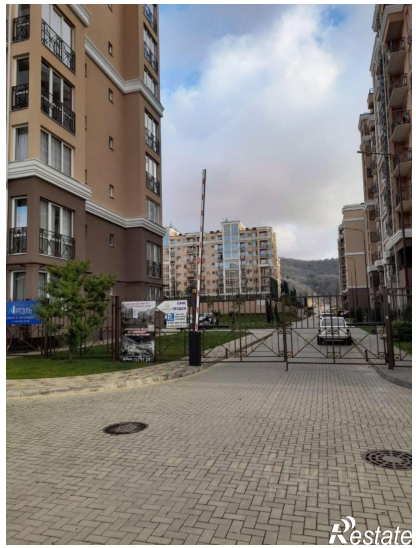

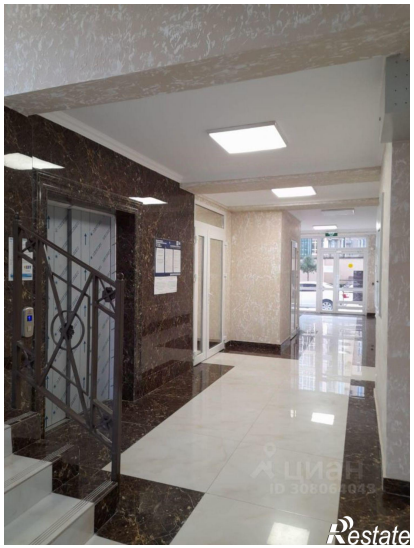
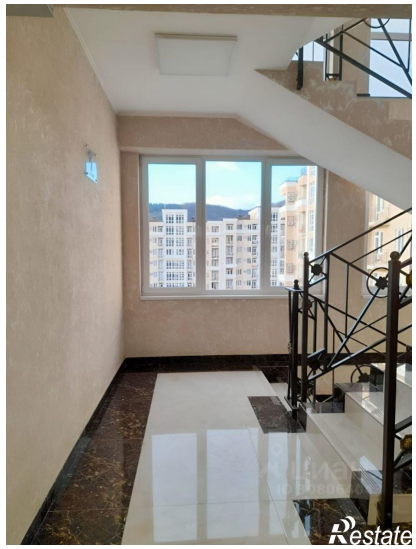

Restate

Restate