Купить квартиру за 48 000 000 рублей на ул Просвещения, 128 3

Краснодарский край, Городской округ Сочи, Сочи, ул Просвещения, 128 3

48 000 000 Р
300 000Р за м^2

160.00 м^2	35.00 м^2	2 из 3
Общая	Кухня	Этаж

Продам большую и просторную двухуровневую квартиру на первой береговой линии в локации Адлер-Курорт, именно здесь расположилась парковая территория в 40Га, самый большой Океанариум в России, дельфинарий, теннисные корты, парки развлечений, различные кафе и рестораны, а также ж/д станция Известия. Большая закрытая территория комплекса оснащена детскими и спортивными площадками, большим бассейном, красивым озеленением и цветущими деревьями. Площадь апартаментов 160м2, это два этажа, на которых расположены две выделенных спальни, у каждой из них своя крытая терраса-балкон. На первом этаже также есть гостевой туалет и гардеробные шкафы. Лестница на второй этаж безопасна даже для самых маленьких. На втором этаже просторная кухня гостиная и третья крытая терраса, где имеется летняя кухня для приятных посиделок. Инфраструктура и локация приятно удивят близостью к пляжу -5 минут медленным шагом, также рядом есть различные сетевые магазины, кофейни, рестораны. А развязка дорог удобная как для поездки в центральный Сочи, а и в аэропорт и на Красную Поляну. О КОМПЛЕКСЕ — Современный ЖК Мандарин Парк - Бассейн — Спортивная площадка, игровая зона для детей, парковая зона — Закрытая и охраняемая территория — Развитая инфраструктура Рядом с домом есть сетевые магазины, столовые, ...

0 с 07.07.2025, обновлен 07.07.2025

Продавец: Собственник

Телефон: +79181825108

Характеристики

Количество комнат	3	Тип дома	блочный
Этаж	2	Этажей всего	3
Площадь кухни	35.00 кв. м	Апартаменты	да
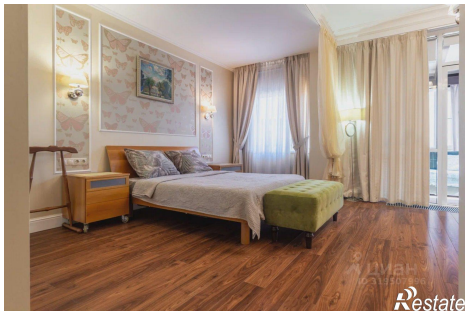
https://sochi.restate.ru/obj/prodazha-tryohkomnatnoy-kvartiri-ul-prosveshheniya-128-3-18232250291/