Купить квартиру за 26 000 000 рублей на ул Ленина, 217Б

Краснодарский край, Городской округ Сочи, Сочи, ул Ленина, 217Б

26 000 000 Р
742 857Р за м^2

35.00 м^2	20.00 м^2	15.00 м^2	1 из 4
Общая	Жилая	Кухня	Этаж

Продаются апартаменты общей площадью 35,3 м² в престижном комплексе Моне , расположенном всего в 150 метрах от моря, в самом сердце Адлерского района. В апартаментах выполнен современный дизайнерский ремонт, укомплектован мебелью и бытовой техникой — всё готово для вашего комфортного проживания. Апартамент расположен на 1 этаже и включает в себя: Отдельную спальню Санузел с душевой кабиной Кухню с обеденной зоной Балкон с видом на ухоженный двор Комплекс Моне предлагает своим жителям отличную инфраструктуру: детская и спортивная площадки, бассейн для отдыха и занятий спортом. Вокруг — живописные парки и скверы, а также популярные кафе и рестораны, что делает это место идеальным для комфортной жизни и отдыха. Эти апартаменты — идеальный выбор для тех, кто ищет жильё вблизи моря с развитой инфраструктурой и готовым современным ремонтом.

0 с 07.07.2025, обновлен 07.07.2025

Продавец: Собственник

Телефон: +79884616320

Характеристики

Количество комнат	1	Тип дома	монолитный
Этаж	1	Этажей всего	4
Площадь жилая	20.00 кв. м	Площадь кухни	15.00 кв. м
Апартаменты	да		
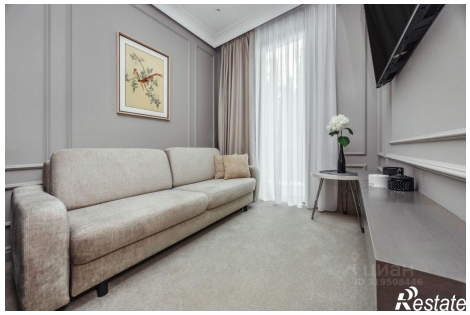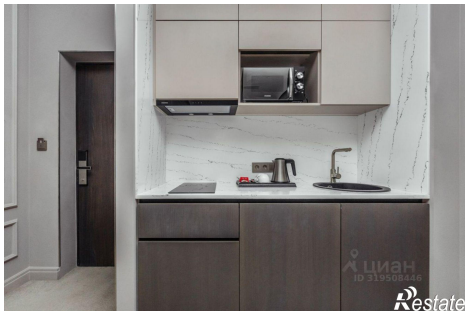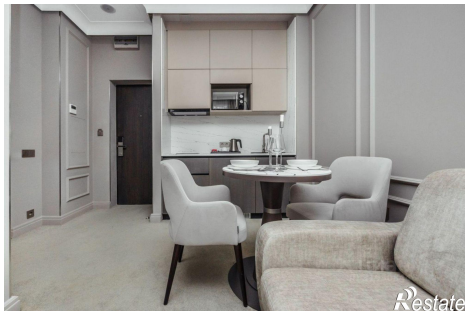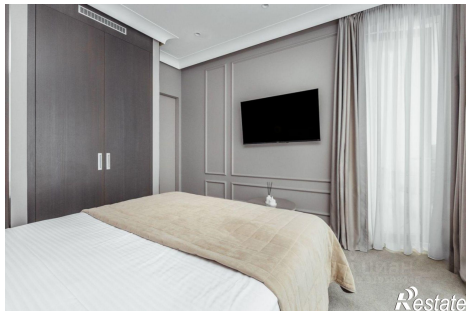
https://sochi.restate.ru/obj/prodazha-odnokomnatnoy-kvartiri-ul-lenina-217b-18232250305/