Купить квартиру за 7 200 000 рублей на пер Павлова, 6А

Краснодарский край, Городской округ Сочи, Сочи, пер Павлова, 6А

7 200 000 Р
240 000Р за м^2

30.00 м^2	7.00 м^2	5 из 5
Общая	Кухня	Этаж

Продается однокомнатная квартира с отличным ремонтом в живописном поселке Лазаревское города Сочи по адресу переулок Павлова. Общая площадь составляет 30 кв. м, кухня — 7 кв. м. Есть лоджия, окна выходят во двор, что обеспечивает тишину и спокойствие. В квартире сделан качественный евроремонт, поэтому можно сразу заселяться без дополнительных вложений. Планировка продумана до мелочей: просторная комната, совмещенный санузел и лоджия. Кухня оборудована современной техникой, и здесь будет комфортно готовить. Дом в хорошем состоянии, есть наземная парковка, поэтому можно без труда найти место для вашего автомобиля. Панельный дом сохраняет тепло зимой и прохладу летом. В доме проведены все необходимые коммуникации. Район отлично развит в плане инфраструктуры. В пешей доступности находятся школа и детский сад, поэтому это идеальное место для семей с детьми. Также рядом расположены различные магазины, где можно приобрести все необходимое для повседневной жизни. Отличная транспортная доступность: удобный выезд на основные городские магистрали. Чистые документы. Возможна покупка в ипотеку. Приглашаем вас на просмотр! Записывайтесь на удобное для вас время и оцените все преимущества этого предложения. Не упустите шанс стать владельцем комфортного жилья в одном из лучших районов Сочи ...

0 с 07.07.2025, обновлен 07.07.2025

Продавец: Собственник

Телефон: +79183528268

Характеристики
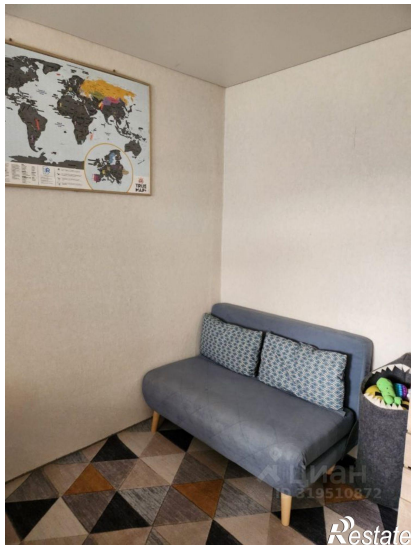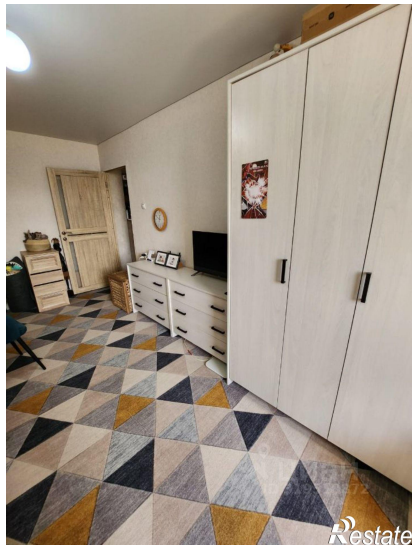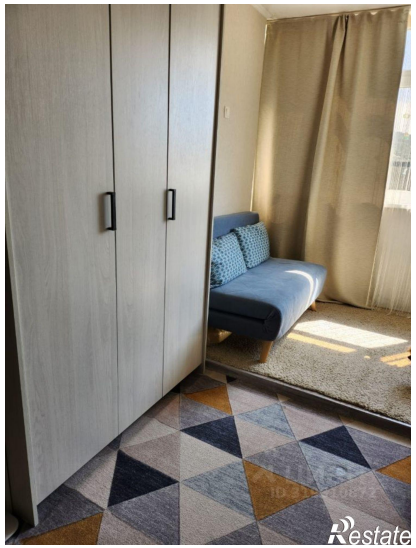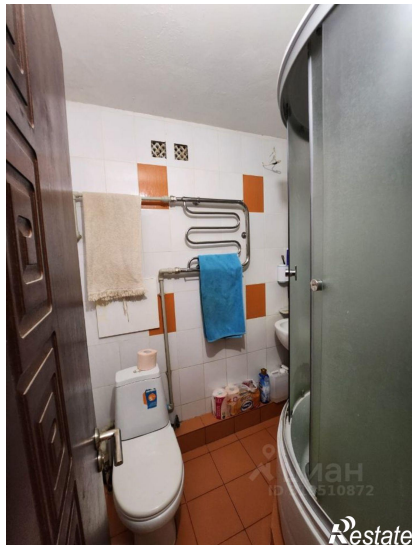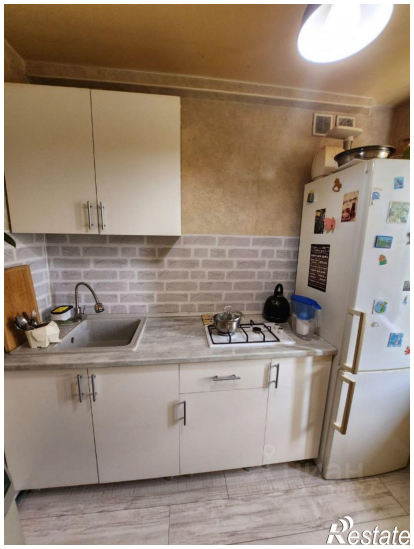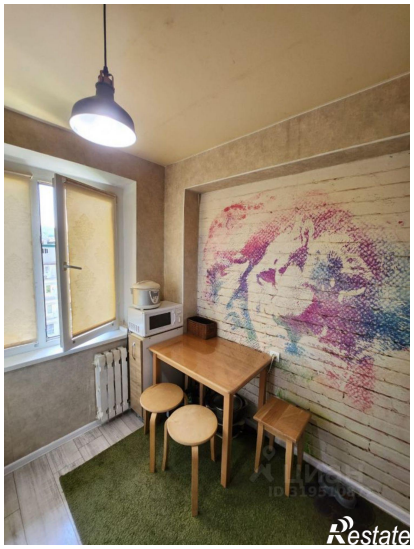
Количество комнат	1	Тип дома	панельный
Этаж	5	Этажей всего	5
Площадь кухни	7.00 кв. м