Купить квартиру за 5 800 000 рублей на улица Лысая Гора, 27/9

Краснодарский край, Сочи, улица Лысая Гора, 27/9

5 800 000 Р
252 174Р за м^2

23.00 м^2	3.00 м^2	1 из 7
Общая	Кухня	Этаж

Район Светлана. Продаю квартиру с ремонтом и мебелью. Своё парковочное место у Дома. остановка в 5 минутах. Сдаётся отлично! 30 тысяч в месяц. Продадим по ипотеке или за наличные. Звоните. Покажем.

0 с 08.07.2025, обновлен 08.07.2025

Продавец: Собственник

Телефон: +79189405473

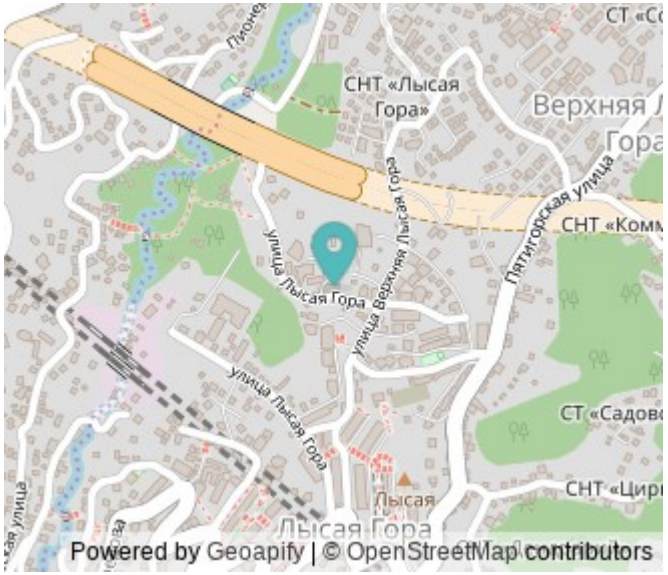

Характеристики

Количество комнат	1	Тип дома	блочный
Этаж	1	Этажей всего	7
Площадь кухни	3.00 кв. м		

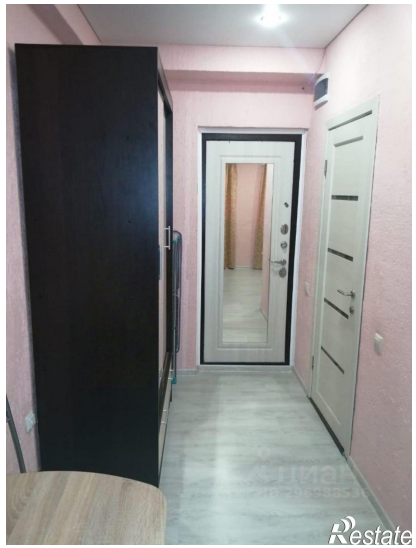
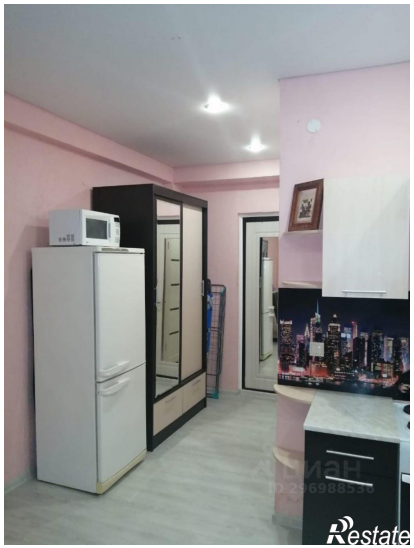

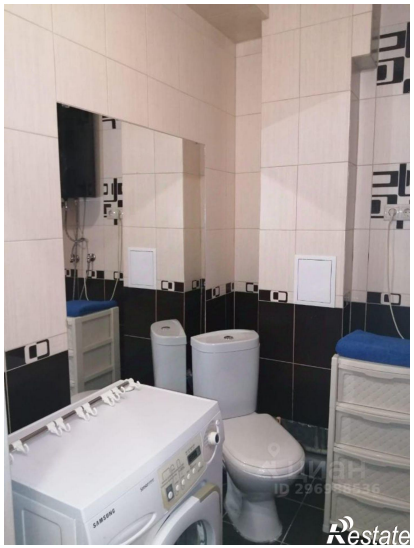

Restate

Restate