Сдать квартиру за 57 000 рублей на ул Гончарова, 3/1

Краснодарский край, Городской округ Сочи, Сочи, ул Гончарова, 3/1

57 000 Р в месяц

42.00 м^2	15.00 м^2	11.00 м^2	4 из 12
Общая	Жилая	Кухня	Этаж

Сдается уютная квартира Описание: • По близости 4 школы и 5 детских садов • Идеально подойдет для бьюти-мастера, так как в ней есть отдельное не проходное пространство с большим шкафом, зеркалом и туалетом. Остальная часть квартиры обеспечивает комфорт и уединение. Удобства: • Кондиционер (новый) • Wi-Fi • Газовый котел, от которого работают теплые полы • Стиральная машина (новая), холодильник, микроволновка, духовка, телевизор, компьютер подключенный к телевизору, пылесос, чайник, варочная панель (новая), пылесос • Два раскладывающихся дивана в двухспальные кровати. С матрасами топперами очень комфортно и удобно спать. • Парковка за закрытой территорией во дворе Расположение: • 10 мин до пляжа Альбатрос • В шаговой доступности магазины, кафе, рестораны, до тц Моремол 10 мин • Отличная транспортная развязка • Близость к паркам и развлекательным заведениям По всем дополнительным вопросам обращаться по телефону

0 с 08.07.2025, обновлен 08.07.2025

Продавец: Собственник

Телефон: +79892808945

Характеристики

Количество комнат	1	Этаж	4
Этажей всего	12	Площадь жилая	15.00 кв. м
Площадь кухни	11.00 кв. м		

https://sochi.restate.ru/obj/arenda-odnokomnatnoy-kvartiri-ul-goncharova-3-1-18232258956/

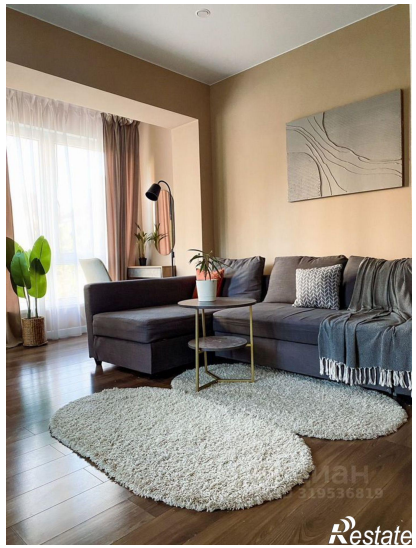

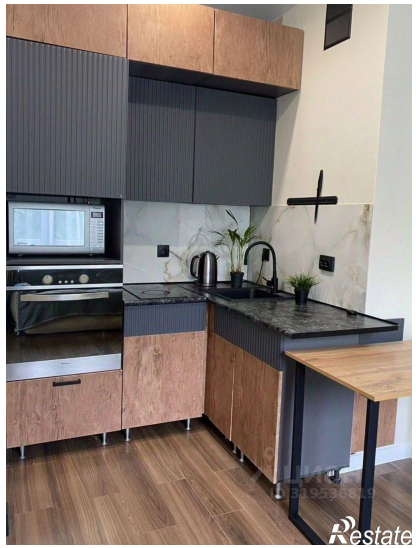
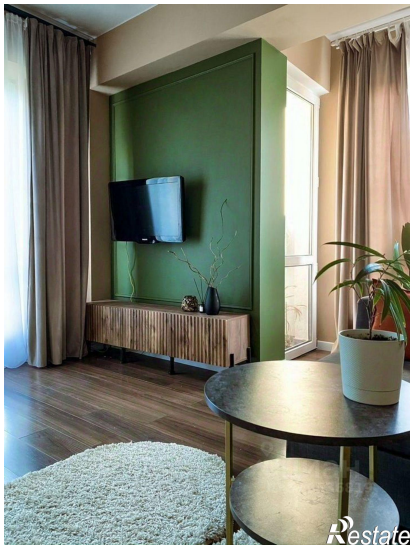

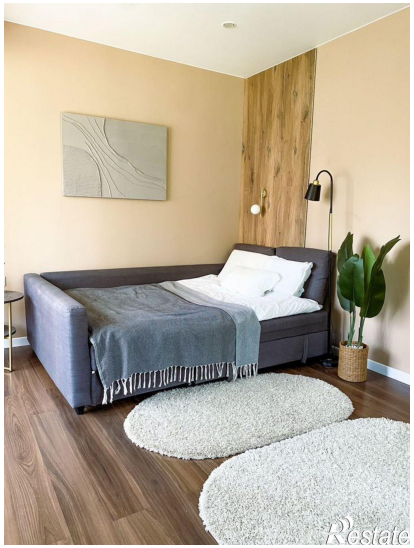
Restate

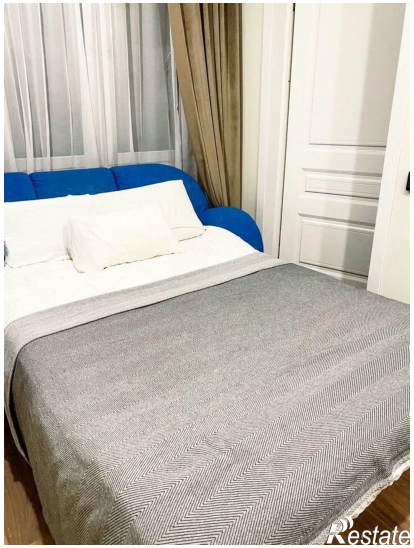
Restate