Сдать квартиру за 150 000 рублей на Виноградная улица, 4

Краснодарский край, Сочи, Виноградная улица, 4

150 000 Р в месяц

100.00 м^2	10.00 м^2	14 из 27
Общая	Кухня	Этаж

Мечта, а не квартира в аренду! И она может стать именно вашей! Новая квартира , только после ремонта! Все, что нужно для вашей комфортной жизни уже есть в этой квартире! В объявлении все фотографии на 100% настоящие Вживую даже лучше, чем на фото Рядом есть кафе и продуктовые магазины, школы и садики, до центра на машине 10 минут.

0 с 08.07.2025, обновлен 08.07.2025

Продавец: Собственник

Телефон: +79184359657

Характеристики

Количество комнат	3	Тип дома	кирпичный
Этаж	14	Этажей всего	27
Площадь кухни	10.00 кв. м		
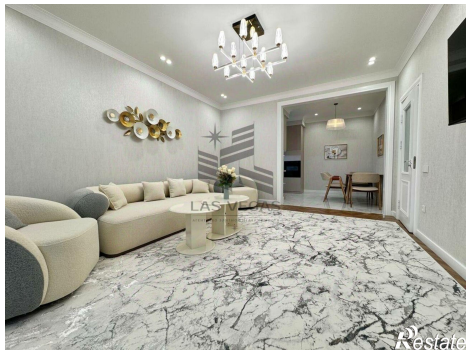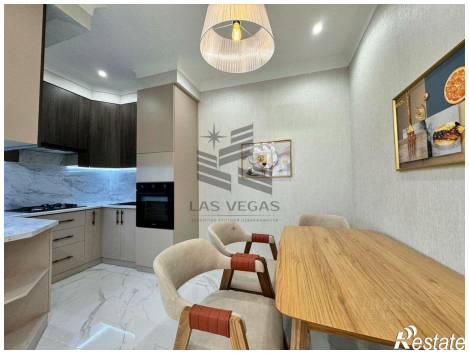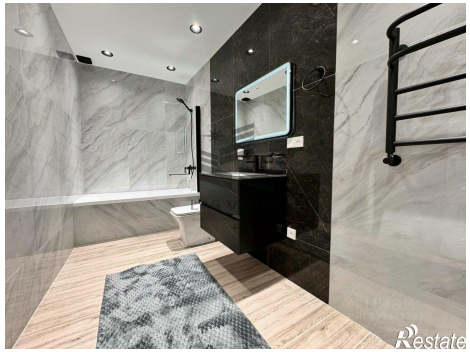
https://sochi.restate.ru/obj/arenda-tryohkomnatnoy-kvartiri-vinogradnaya-ulica-4-18232258969/