Сдать квартиру за 60 000 рублей на ул Земляничная, 26/31

Краснодарский край, Городской округ Сочи, Сочи, ул Земляничная, 26/31

60 000 Р в месяц

64.00 м^2	50.00 м^2	10.00 м^2	3 из 4
Общая	Жилая	Кухня	Этаж

На частной территории в приватной тишине коттеджного поселка сдается просторная двухкомнатная квартира в Сочи. Окна квартиры выходят на зеленый лес и во двор, что обеспечит вам тишину и спокойствие. Квартира полностью меблирована и готова к проживанию. В кухне и комнатах есть вся необходимая мебель, а также современная техника: кондиционер, холодильник, микроволновка, посудомойка, телевизор, Wi-Fi и стиральная машина. В ванной комнате установлена душевая кабина. Балкон придаёт дополнительный уют, позволяет наслаждаться свежим воздухом и станет отличным местом для утреннего кофе или вечернего отдыха. Дом находится в хорошем состоянии, с ухоженной придомовой территорией. Для отдыха проживающих предусмотрена зона мангала и барбекю, качели. Интернет-связь обеспечит вам комфортное пребывание и возможность работать из дома. Район, в котором расположена квартира, отлично подходит для семей с детьми. Неподалёку находятся школы и частные детские сады, что значительно облегчает ежедневные заботы. В шаговой доступности также расположены магазины, где можно приобрести всё необходимое. До Центра Сочи - 10 минут на авто. До аэропорта - 30 минут на авто. Пляж Спутник (песок) 10 минут, рядом санаторий Зеленая Роща, дача Сталина, Агурские водопады. Условия аренды: долгосрочная аренда: 60 ...

0 с 08.07.2025, обновлен 08.07.2025

Продавец: Собственник

Телефон: +79186365136

Характеристики

Количество комнат	2	Этаж	3
Этажей всего	4	Площадь жилая	50.00 кв. м
Площадь кухни	10.00 кв. м		

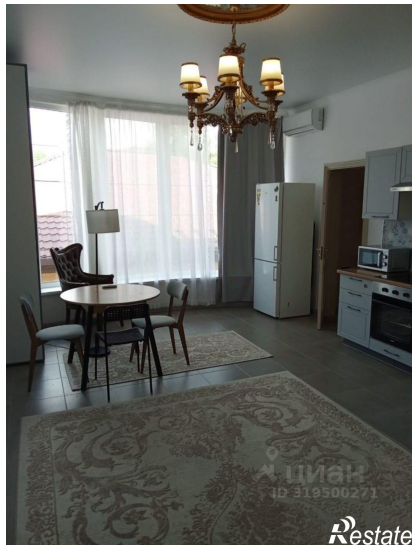
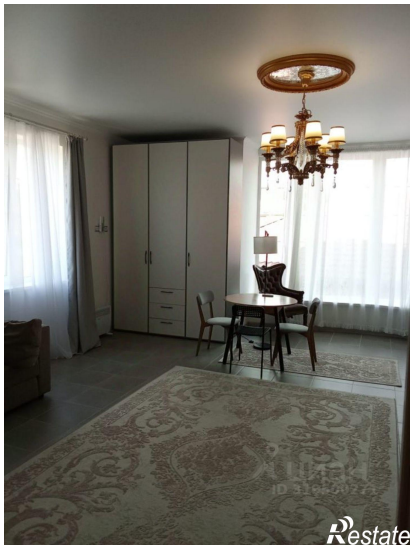

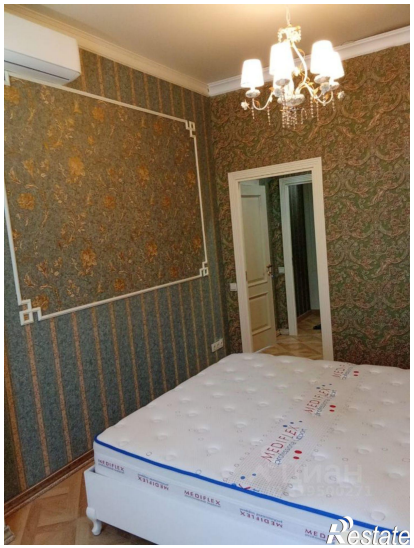

MEDIFLEX
MEDIFLEX
MEDIFLEX

MEDIFLEX