Купить квартиру за 7 500 000 рублей на Пасечная улица, 11

Краснодарский край, Сочи, Пасечная улица, 11

7 500 000 Р
170 455Р за м^2

44.00 м^2	16.00 м^2	2 из 3
Общая	Кухня	Этаж

Продам просторную 1-комн квартиру, балкон с видом на море, евроремонт и мебель. Звоните!

0 с 08.07.2025, обновлен 08.07.2025

Продавец: Собственник

Телефон: +79882347339

Характеристики
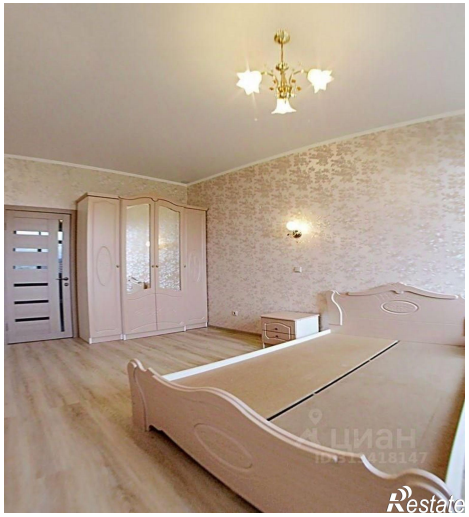
Количество комнат	1	Тип дома	блочный
Этаж	2	Этажей всего	3
Площадь кухни	16.00 кв. м