Купить квартиру за 11 700 000 рублей на ул Одоевского, 81А

Краснодарский край, Городской округ Сочи, Сочи, ул Одоевского, 81А

11 700 000 Р
117 000Р за м^2

100.00 м^2	71.00 м^2	21.00 м^2	1 из 2
Общая	Жилая	Кухня	Этаж

Лот 187671. Продаётся уникальная просторная трёхкомнатная квартира площадью 100 кв.м с высоченными потолками и изящными арками — настоящий дом у моря в самом сердце Лазаревского! Толстые стены в 40 см обеспечивают тишину и комфорт, а индивидуальный дизайн создаёт атмосферу уюта и стиля, которую вы не найдёте в обычных квартирах. Расположение — мечта каждого: всего 2 минуты пешком до центрального пляжа и моря, рядом — железнодорожный вокзал, вся инфраструктура города под рукой. Это идеальное место для большой семьи, которая ценит пространство и комфорт, а также отличный вариант для инвесторов: квартира с двумя отдельными входами легко сдаётся целиком с высоким доходом. Собственный дворик с палисадником, зоной отдыха и мангальной зоной — здесь вы сможете наслаждаться тёплыми вечерами и встречать гостей на свежем воздухе. Два санузла обеспечат удобство для всех членов семьи. В подарок — большой подвал 4х4 метра с высоким потолком, который можно использовать как мастерскую, кладовую или дополнительное пространство по вашему желанию. Планировка распашонка с окнами на две стороны наполняет комнаты светом и свежим морским воздухом. Эта квартира — это не просто жильё, это полноценный дом у моря по выгодной цене! Простор, стиль, удобство и уникальное расположение — всё это ждёт вас на ...

0 с 08.07.2025, обновлен 08.07.2025

Продавец: Собственник

Телефон: +79181211730

Характеристики

Количество комнат	3	Этаж	1
Этажей всего	2	Площадь жилая	71.00 кв. м
Площадь кухни	21.00 кв. м		

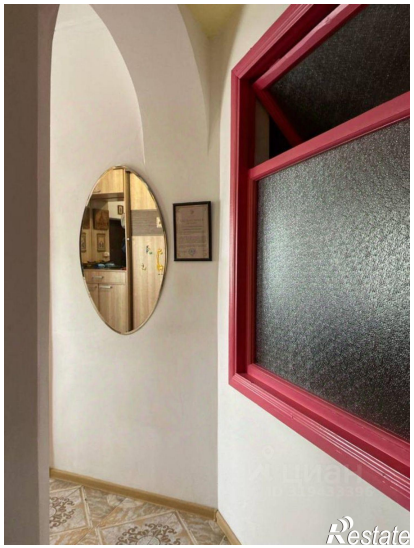

Restate

Restate