Купить квартиру за 15 700 000 рублей на ул Просвещения, 147/1

Краснодарский край, Городской округ Сочи, Сочи, ул Просвещения, 147/1

15 700 000 Р
392 500Р за м^2

40.00 м^2	10.00 м^2	2 из 10
Общая	Кухня	Этаж

Продается двухкомнатная квартира у моря! О квартире: Квартира площадью 43м² идеально подойдет как для проживания, так и для сдачи в аренду. Она включает в себя: • Изолированные 2 спальни+ кухня гостиная • Уютную кухню, где вы сможете готовить любимые блюда • Современную ванную комнату с качественной сантехникой. • Балкон, на котором приятно проводить время с чашечкой кофе или бокалом вина. Хотите жить в прекрасном городе на побережье Черного моря? Квартира расположенная всего в 100 метрах от моря. Это ваш шанс стать обладателем жилья в одном из самых привлекательных курортных городов России! О комплексе: • Охраняемая территория — ваша безопасность и спокойствие на первом месте. •Подземная парковка — для вашего автомобиля всегда найдется место. Инфраструктура: Расположение квартиры — это отдельный плюс! В шаговой доступности находятся: • Пляжи. • Рестораны, кафе и бары — насладитесь местной кухней и атмосферой курорта. • Магазины, супермаркеты и рынки — все необходимое для комфортной жизни под рукой. • Образовательные учреждения и медицинские центры — забота о вашем здоровье и благополучии. Не упустите свой шанс! Звоните прямо сейчас!

0 с 08.07.2025, обновлен 08.07.2025

Продавец: Собственник

Телефон: +79898508714

Характеристики

Количество комнат	2	Тип дома	монолитный
Этаж	2	Этажей всего	10
Площадь кухни	10.00 кв. м		
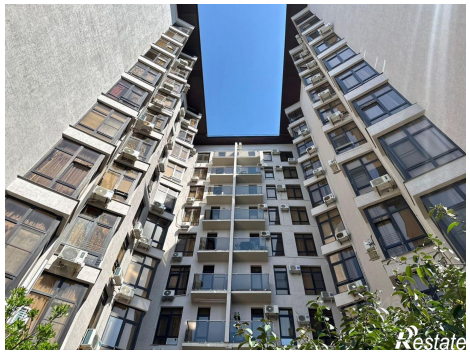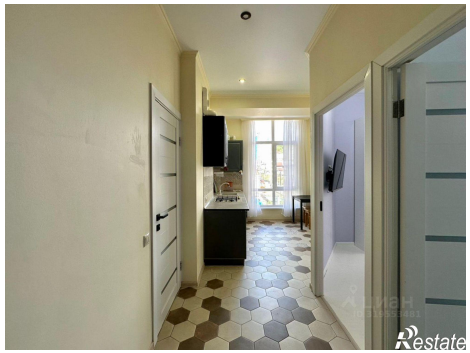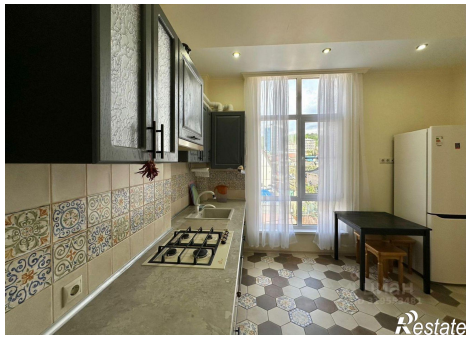
https://sochi.restate.ru/obj/prodazha-dvuhkomnatnoy-kvartiri-ul-prosveshheniya-147-1-18232259430/