Купить квартиру за 15 851 800 рублей на микрорайон Бытха, Ясногорская улица, 16/2к11

Краснодарский край, Городской округ Сочи, Сочи, микрорайон Бытха, Ясногорская улица, 16/2к11

15 851 800 Р
406 455Р за м^2

39.00 м^2	9.00 м^2	6 из 19
Общая	Кухня	Этаж

Арт.2479773. Продается 1-комнатная квартира в новостройке ЖК Кислород Литер 1. Общая площадь квартиры - 38.9 кв. м., этаж 6 из 19. Преимущества квартиры: совмещённый санузел, лоджия, большая кухня Без отделки, но с возможностью заказать отделку. ЖК “Кислород” - это комплексная застройка из 15 домов бизнес-класса. ЖК находится на северном склоне горы Быхта, откуда открывается великолепный вид на море и горы. Рядом расположен заповедник, где берут начало туристические тропы на самые красивые водопады региона. При этом он строится в районе с развитой инфраструктурой, где есть магазины, школы, общественный транспорт, поликлиники. • 7 минут на машине до центра Сочи • 10 минут до моря • 5 минут пешком до Гимназии №16 и 10 до двух детских садов • 5 минут до магазинов + магазины откроются на первых этажах • 14 минут на машине до авто и ЖД-вокзалов, 30 минут до аэропорта • 14 минут на машине до Бальнеологического курорта Мацеста. • Проект предполагает строительство собственной школы и детского сада. • Способы оплаты: рассрочка, стандартная ипотека, военная ипотека, сниженный первоначальный взнос, материнский капитал Квартира №64

0 с 09.07.2025, обновлен 09.07.2025

Продавец: Офис продаж ЖК Кислород

Телефон: +79648915513

Характеристики

Количество комнат	1	Этаж	6
Этажей всего	19	Площадь кухни	9.00 кв. м
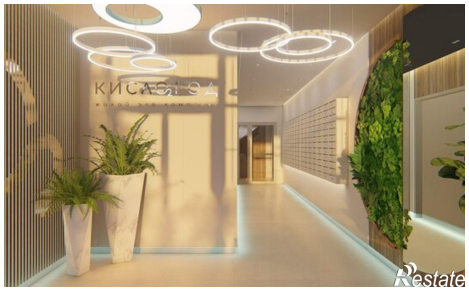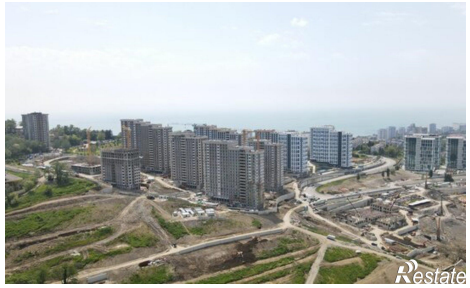
https://sochi.restate.ru/obj/prodazha-odnokomnatnoy-kvartiri-mikrorayon-bytxa-yasnogorskaya-ulica-16-2k11-18232262963/