Купить квартиру за 13 000 000 рублей на улица Тимирязева, 44А к1

Краснодарский край, Сочи, улица Тимирязева, 44А к1

13 000 000 Р
260 000Р за м^2

50.00 м^2	15.00 м^2	10 из 20
Общая	Кухня	Этаж

Продается уютная двухкомнатная квартира в живописном городе Сочи, расположенная по адресу: улица Тимирязева, 44. Общая площадь квартиры составляет 50,6 кв. м, из которых 15 кв. м занимает просторная кухня — идеальное место для семейных обедов. Квартира находится на 10 этаже 20-этажного дома, что обеспечивает прекрасный вид и тишину. В квартире выполнен косметический ремонт, который создает атмосферу уюта и тепла. Комнаты светлые и просторные, что позволяет обустроить их по своему вкусу. Санузел совмещенный, в хорошем состоянии. В квартире есть все необходимое для комфортного проживания: мебель и бытовая техника, поэтому можно сразу въехать и начать наслаждаться жизнью. Дом находится в хорошем состоянии, ухоженные подъезды и территория. Есть лифт, что особенно удобно для семей с маленькими детьми и пожилых людей. Парковка рядом с домом позволяет без труда найти место для автомобиля. Район с развитой инфраструктурой: в шаговой доступности расположены школы, детские сады и магазины. Все необходимое для жизни находится рядом, поэтому можно сэкономить время на поездках. Хорошая транспортная доступность: поблизости остановки общественного транспорта, откуда можно легко добраться до любого района города. Квартира продается без обременений, возможна продажа в ипотеку. Все документы готовы ...

0 с 10.07.2025, обновлен 10.07.2025

Продавец: Собственник

Телефон: +79186830365

Характеристики

Количество комнат	2	Этаж	10
Этажей всего	20	Площадь кухни	15.00 кв. м

циан
ID 319584242
Restate

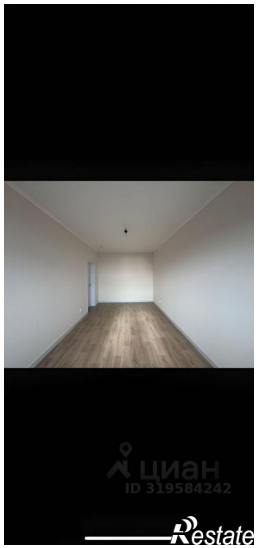
циан
ID 319584242
Restate

циан
ID 319584242
Restate

циан
ID 319584242
Restate

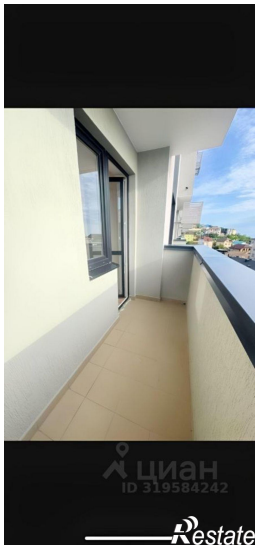
циан
ID 319584242
Restate

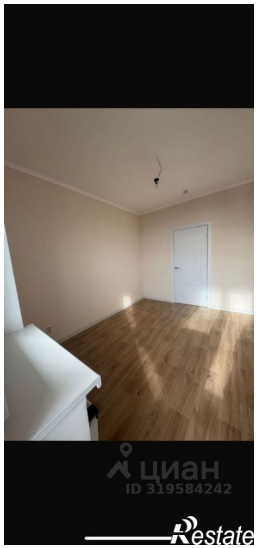
циан
ID 319584242
Restate

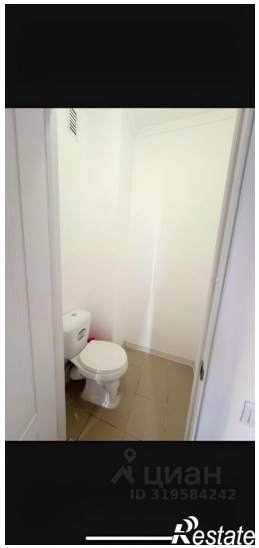
циан
ID 319584242
Restate

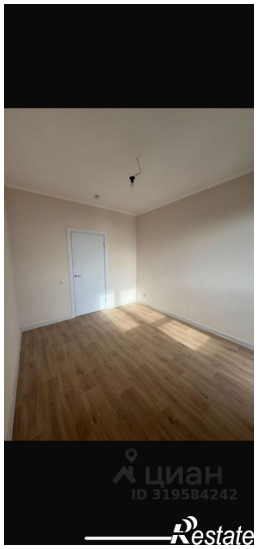
циан
ID 319584242
Restate