Сдать квартиру за 90 000 рублей на улица Молокова, 3

Краснодарский край, Сочи, улица Молокова, 3

90 000 Р в месяц

65.00 м^2	45.00 м^2	10.00 м^2	2 из 5
Общая	Жилая	Кухня	Этаж

Собственник! квартира свободна. Круглогодично (в несезон -10 т). Всё рядом, море в 15 минутах пешком, отличная инфраструктура, хорошие детские площадки. Квартира чистая, сухая, теплая. Можно с детьми и животными. Коммунальные платежи оплачиваются отдельно, залог 15 т. Есть из техники: телевизор, большой холодильник, стиральная машина, микроволновка, духовка, пылесос, кондиционер, утюг. Пишите, звоните.

0 с 14.07.2025, обновлен 14.07.2025

Продавец: Собственник

Телефон: +79898127538

Характеристики

Количество комнат	3	Этаж	2
Этажей всего	5	Площадь жилая	45.00 кв. м
Площадь кухни	10.00 кв. м		

https://sochi.restate.ru/obj/arenda-tryohkomnatnoy-kvartiri-ulica-molokova-3-18232292102/

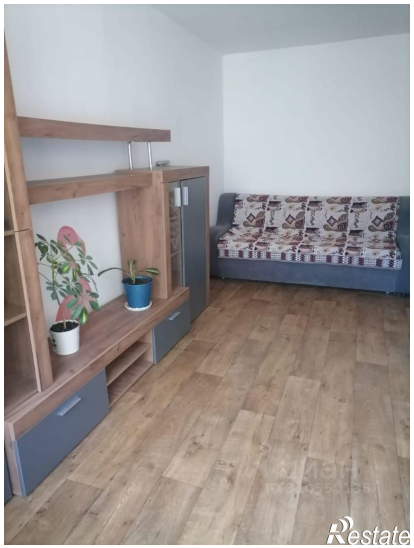
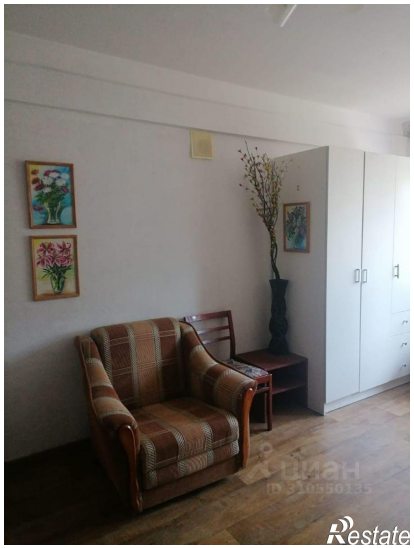

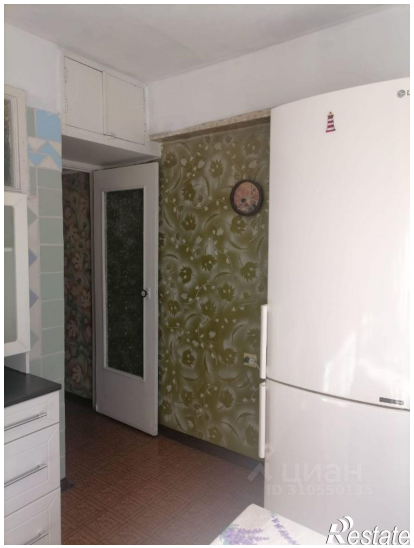
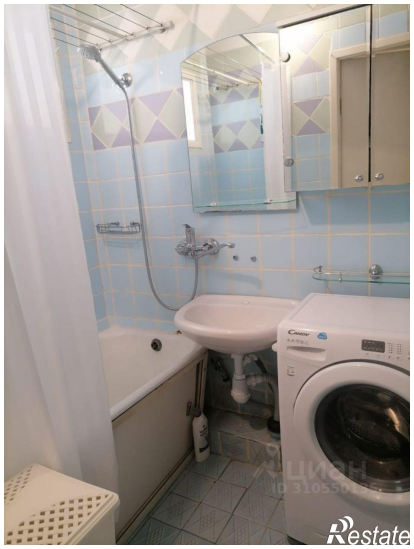

Restate

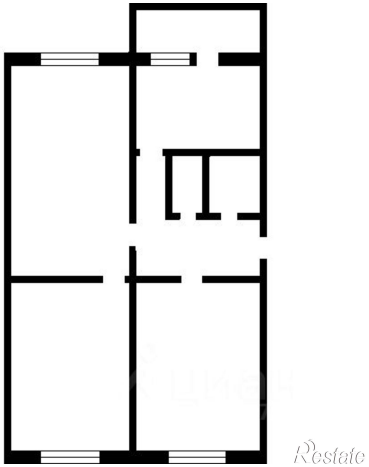
Restate