Сдать квартиру за 65 000 рублей на Виноградная улица, 116А

Краснодарский край, Сочи, Виноградная улица, 116А

65 000 Р в месяц

36.00 м^2	25.00 м^2	6.00 м^2	6 из 6
Общая	Жилая	Кухня	Этаж

Сдается прекрасная квартира 36 квадратов, балкон ,рядом остановки, магазины и т.д. Хороший ремонт, для комфортного проживания в квартире есть все. До пляжа пешком 20 минут, до парка Ривьера и пляжа на автобусе 5 минут. До морского порта и всех достопримечательностей 5 минут на машине. Залог 10000тр при выезде возвращаем. Возможно по суточная аренда, стоимость обговаривается отдельно. По всем интересующим вопросам обращайтесь по телефону

0 с 14.07.2025, обновлен 14.07.2025

Продавец: Собственник

Телефон: +79892126420

Характеристики

Количество комнат	1	Этаж	6
Этажей всего	6	Площадь жилая	25.00 кв. м
Площадь кухни	6.00 кв. м		

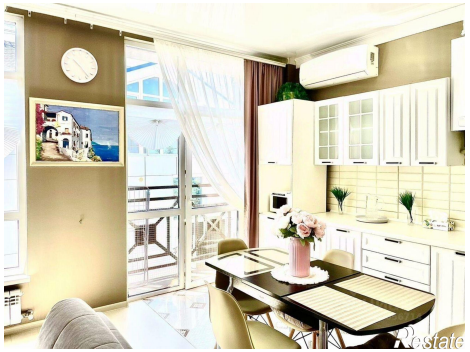

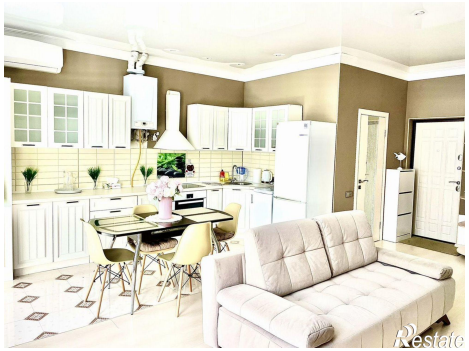

Restate

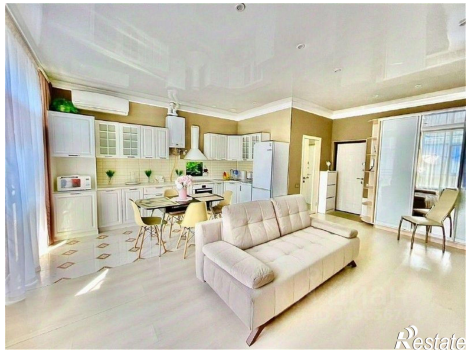
Restate