Сдать квартиру за 100 000 рублей на улица Яна Фабрициуса, 2/23М

Краснодарский край, Сочи, улица Яна Фабрициуса, 2/23М

100 000 Р в месяц

32.00 м^2	20.00 м^2	8.00 м^2	10 из 19
Общая	Жилая	Кухня	Этаж

Сдаю собственную 1-комнатную квартиру. Квартира небольшая, но оснащена всем необходимым для жизни. Имеется изолированная спальня, кухня-гостиная, санузел и балкон. Находится в комплексе бизнес класса с бассейном и всей необходимой инфраструктурой. С балкона открывается невероятный вид на море и Сочи. Стоимость 100000 ₽ в месяц + ЖКУ (около 3000₽). Залог 100000₽, возвращается при окончании договора.

0 с 16.07.2025, обновлен 16.07.2025

Продавец: Собственник

Телефон: +79892742604

Характеристики
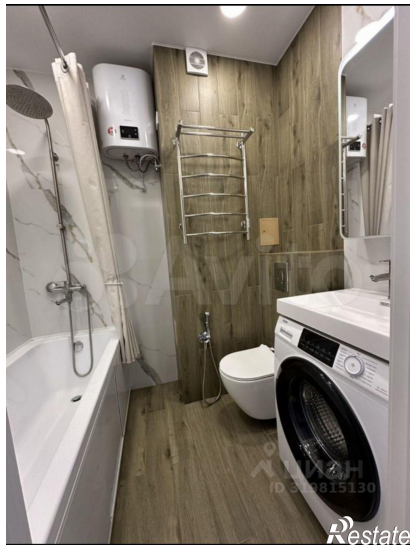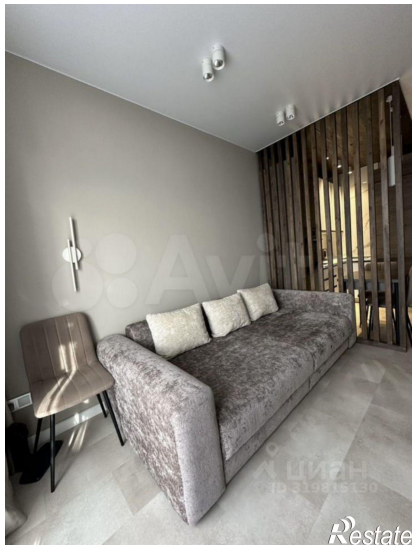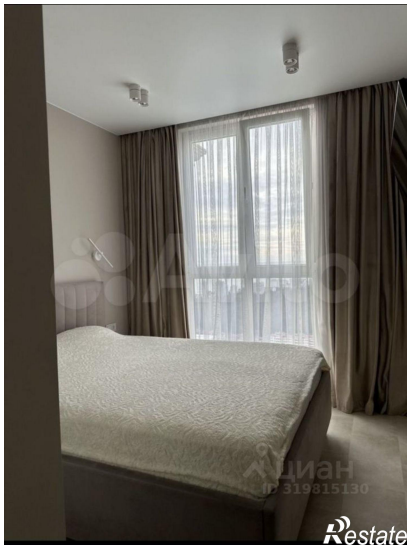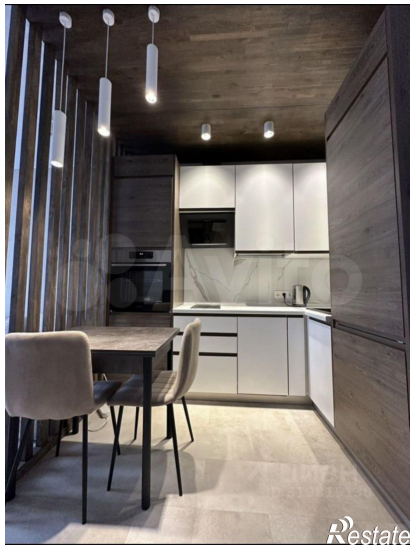
Количество комнат	1	Тип дома	монолитный
Этаж	10	Этажей всего	19
Площадь жилая	20.00 кв. м	Площадь кухни	8.00 кв. м