Сдать квартиру за 57 000 рублей на Тоннельная улица, 29

Краснодарский край, Сочи, Тоннельная улица, 29

57 000 Р в месяц

50.00 м^2	40.00 м^2	8.00 м^2	1 из 5
Общая	Жилая	Кухня	Этаж

Сдаётся уютная квартира в центре Сочи на длительный срок! Сдам 3-комнатную квартиру в центре Сочи на долгий срок. Отличное расположение: До ж/д вокзала — 5 минут пешком. До остановки Сберкасса — 7 минут пешком. Преимущества квартиры: Центр города — всё рядом: магазины, аптеки, кафе, транспорт 1 этаж — удобно для пожилых и семей с детьми Чистая, ухоженная квартира Надёжный собственник, договор аренды **Арендная плата фиксированная круглый год — без сезонного повышения цен!** Коммунальные услуги оплачиваются отдельно **Залог — 25 000 руб.** (возвращается при выезде) Идеальный вариант для спокойной жизни в центральной части города. Звоните или пишите — отвечу на все вопросы и договоримся о просмотре! **Поисковые запросы (включены в текст):** * Снять квартиру в Сочи * Долгосрочная аренда Сочи * Сдам квартиру без * Квартира в центре Сочи * Аренда квартиры на длительный срок

6 с 17.07.2025, обновлен 17.07.2025

Продавец: Собственник

Телефон: +79189820804

Характеристики

Количество комнат	3	Этаж	1
Этажей всего	5	Площадь жилая	40.00 кв. м
Площадь кухни	8.00 кв. м		
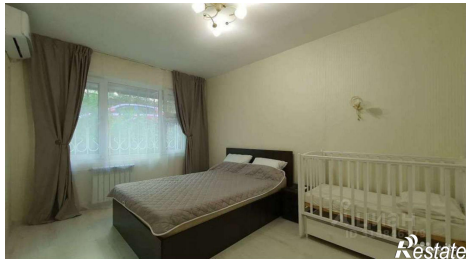
https://sochi.restate.ru/obj/arenda-tryohkomnatnoy-kvartiri-tonnelnaya-ulica-29-18232322504/