# Купить квартиру за 31 800 000 рублей на Курортный проспект, 105

Краснодарский край, Сочи, Курортный проспект, 105

31 800 000 Р
289 091Р за м$^2$

| 110.00 м$^2$ | 23.00 м$^2$ | 18 из 20 |
|---|---|---|
| Общая | Кухня | Этаж |

Объект №8404. Продается апартамент с новым дизайнерским ремонтом и прямым видом на море.Апартамент расположен в комплексе премиум класса — Актер Гэлакси, всего в 3 минутах от моря, на Курортном проспекте. В окружении только элитные ЖК — Сан Сити, Королевский Парк; отели — Лазурная, Камелия и санатории — Актер, Искра, Ворошилова, медицинской базой которых так же можно пользоваться за отдельную оплату. Большая парковая территория комплекса, многоуровневый подземный и наземный паркинг, множество коммерции (рестораны, кофейни, спа, салоны красоты, магазины), открытый бассейн с зоной для загара. Закрытая, охраняемая территория, вход через кпп. Апартамент с ремонтом, премиальной мебелью и техникой. Документы готовы к сделке.

0 с 25.07.2025, обновлен 25.07.2025

Продавец: Школа Екатерина

Телефон: +79384878964

## Характеристики
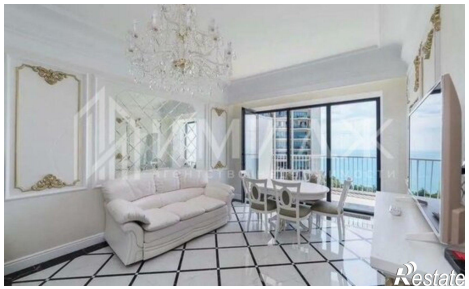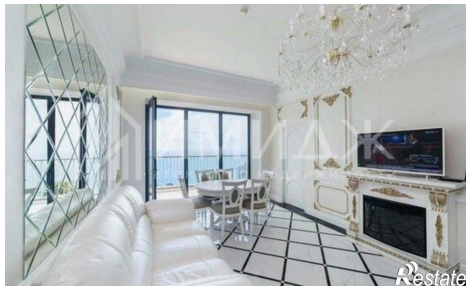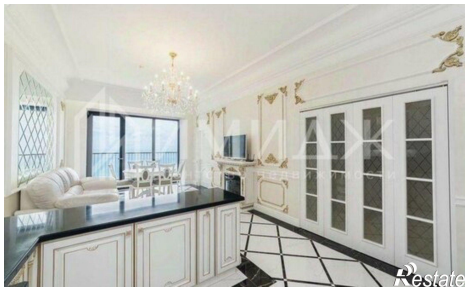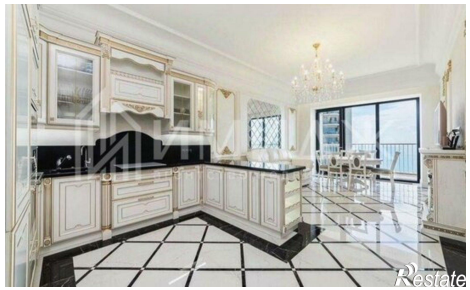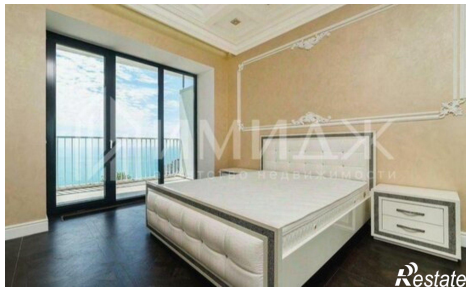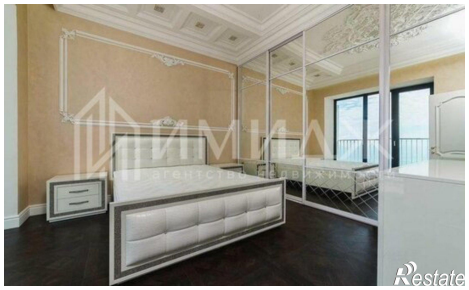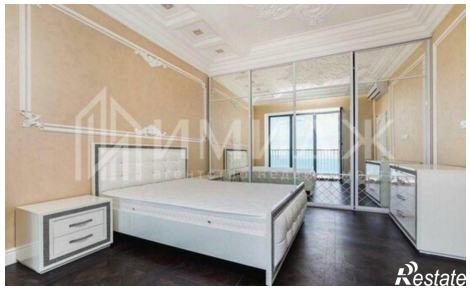
| | | | |
|---|---|---|---|
| Количество комнат | 2 | Этаж | 18 |
| Этажей всего | 20 | Площадь кухни | 23.00 кв. м |