Купить квартиру за 10 300 000 рублей на ул Малышева, 4

Краснодарский край, Городской округ Сочи, Сочи, ул Малышева, 4

10 300 000 Р
206 000Р за м^2

50.00 м^2	11.00 м^2	9 из 12
Общая	Кухня	Этаж

Продается уютная однокомнатная квартира в Сочи, район Лазаревское, по адресу: улица Малышева, 7. Общая площадь квартиры составляет 50 кв. м, расположена на 9 этаже 12-этажного дома, построенного в 2011 году. Дом панельный, что обеспечивает хорошую теплоизоляцию. Из окон открывается вид на улицу, а в доме есть как пассажирский, так и грузовой лифт. Квартира с качественным евроремонтом, поэтому можно сразу заехать и жить без дополнительных затрат. Просторная кухня площадью 11 кв. м позволит вам комфортно готовить и принимать гостей. Совмещенный санузел оборудован современной сантехникой. В квартире два балкона, где можно наслаждаться свежим воздухом и отдыхать. Дом находится в отличном состоянии, с наземной парковкой, поэтому ваши автомобили будут всегда под присмотром. В шаговой доступности расположены детские сады и магазины, что делает это место удобным для семей с детьми и любителей шопинга. Сделка оформляется по договору купли-продажи. Квартира без обременений, поэтому быстрое оформление в собственность гарантировано. Возможна ипотека, что делает покупку еще доступнее. Приглашаем вас на просмотр этой замечательной квартиры. Звоните и записывайтесь на удобное для вас время, чтобы оценить все преимущества и уют этого жилья.

0 с 13.08.2025, обновлен 13.08.2025

Продавец: Собственник

Телефон: +79183528268

Характеристики

Количество комнат	1	Тип дома	панельный
Этаж	9	Этажей всего	12
Площадь кухни	11.00 кв. м		

https://sochi.restate.ru/obj/prodazha-odnokomnatnoy-kvartiri-ul-malysheva-4-18232494900/

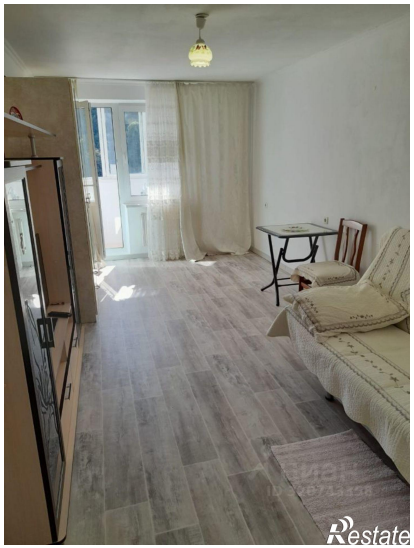
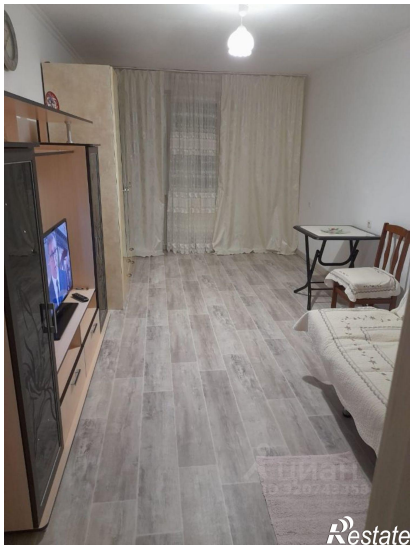
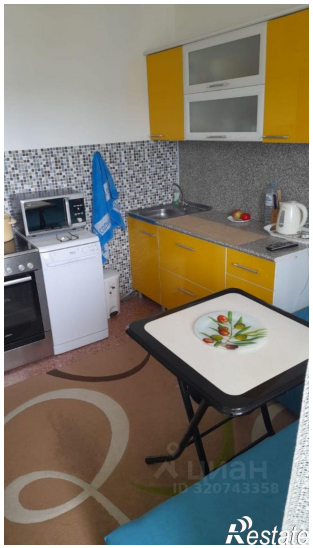
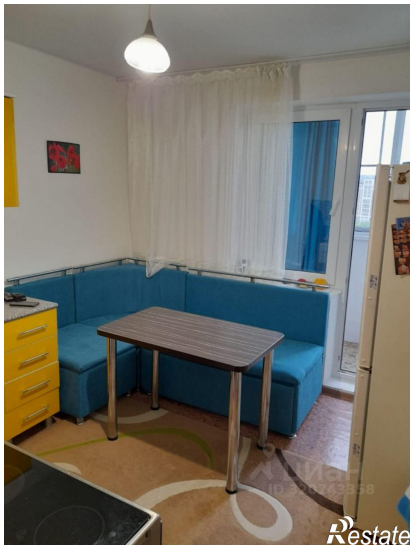
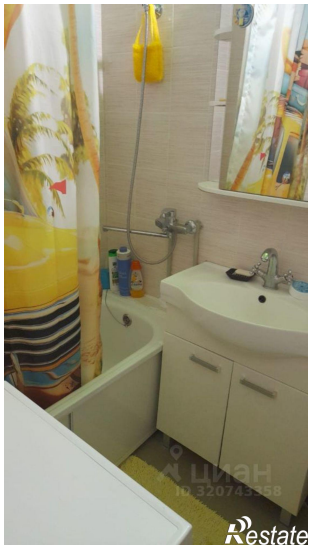
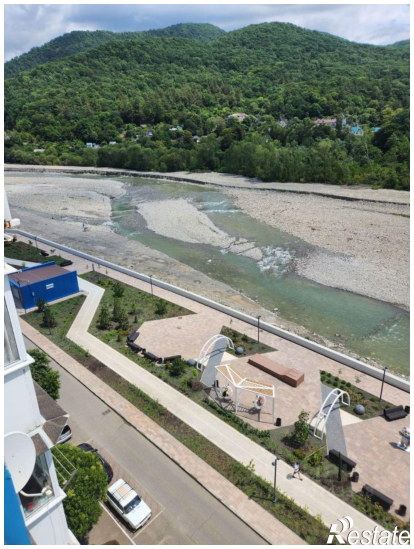

Restate

Restate