Купить квартиру за 9 000 000 рублей на улица Яна Фабрициуса, 2/23М к2

Краснодарский край, Сочи, улица Яна Фабрициуса, 2/23М к2

9 000 000 Р
250 000Р за м^2

36.00 м^2	28.00 м^2	6.00 м^2	5 из 16
Общая	Жилая	Кухня	Этаж

СНИЖЕНИЕ ЦЕНЫ! Цена очень низкая для такой квартиры и локации Отличная возможность приобрести прекрасную квартиру в одном из лучших комплексов Сочи! Дом премиум класса! Продается квартира 36 кв.м с балконом, на 5 этаже. Шикарные видовые характеристики! В квартире полностью выполнен новый , ремонт! Она совершенно новая. Отличительная особенность этой квартиры - никто еще не проживал в ней. Заезжай и живи! Статус - Квартира ЖК Mercato - это многоквартирный комплекс, состоящий из трех 16- этажных корпусов. Здание - монолит. Два верхних этажа отведены под пентахусы. Из квартир открывается вид на парк Дендрарий и побережье Черного моря. Придомовая территория благоустроена: магазин, тренажерный зал, кафе и рестораны. На территории детские и спортивные площадки, большая зона workout, беседки с зоной для барбекю, подземный паркинг в два уровня. А самой изюминкой комплекса является подогреваемый бассейн инфинити с видом на море В непосредственной близости расположены: остановка общественного транспорта, продуктовые магазины, детские сад, школа, поликлиника, футбольный стадион, зал единоборств, яхт-клуб. Если вы ищете место с расширенной инфраструктурой, то ЖК Меркато — это то, что вам нужно.! ЖК Меркато стоит очень близко к центру города прекрасно подойдёт как для переезда ...

0 с 19.08.2025, обновлен 19.08.2025

Продавец: Собственник

Телефон: +79189427098

Характеристики

Количество комнат	1	Тип дома	монолитный
Этаж	5	Этажей всего	16
Площадь жилая	28.00 кв. м	Площадь кухни	6.00 кв. м
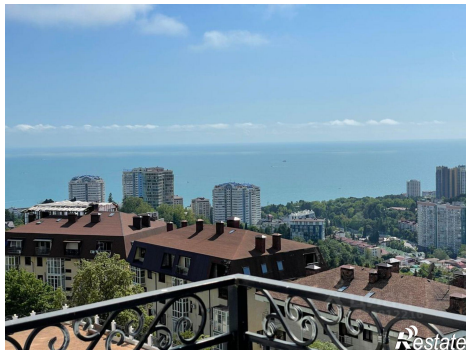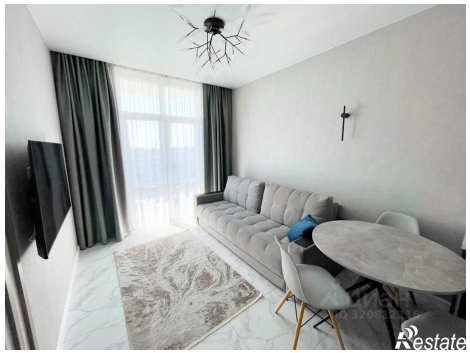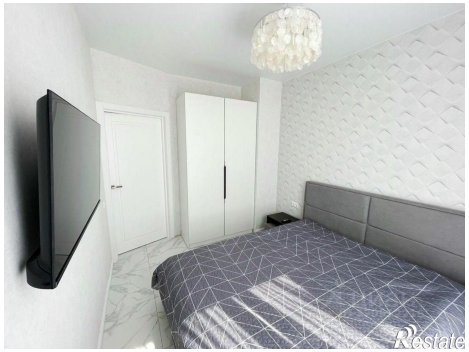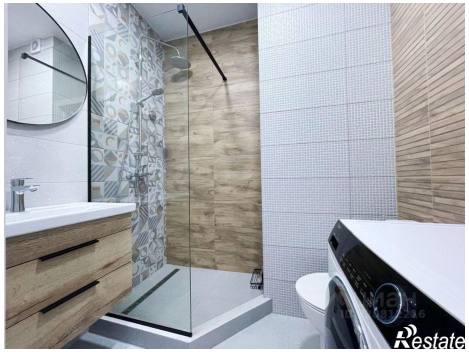
https://sochi.restate.ru/obj/prodazha-odnokomnatnoy-kvartiri-ulica-yana-fabriciusa-2-23m-k2-18232519637/