Купить квартиру за 8 800 000 рублей на ул Фадеева, 32

Краснодарский край, Городской округ Сочи, Сочи, ул Фадеева, 32

8 800 000 Р
214 634Р за м^2

41.00 м^2	30.00 м^2	8.00 м^2	2 из 5
Общая	Жилая	Кухня	Этаж

Продажа от собственника, Квартира готова для проживание, Отличная локация, до моря 20 минут пешком, Рядом санаторий. звоните покажу. Один взрослый собственник. Без обременений.

0 с 04.09.2025, обновлен 04.09.2025

Продавец: Собственник

Телефон: +79181825363

Характеристики

Количество комнат	1	Тип дома	монолитный
Этаж	2	Этажей всего	5
Площадь жилая	30.00 кв. м	Площадь кухни	8.00 кв. м

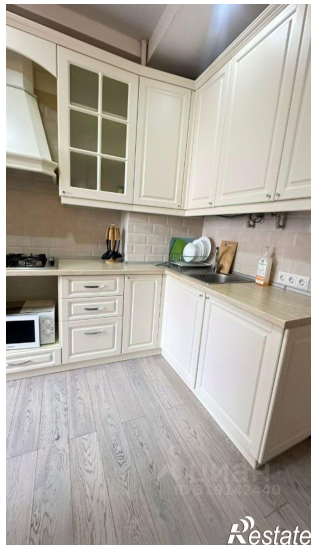
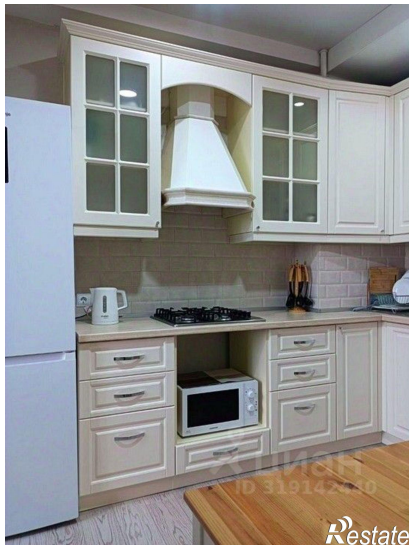

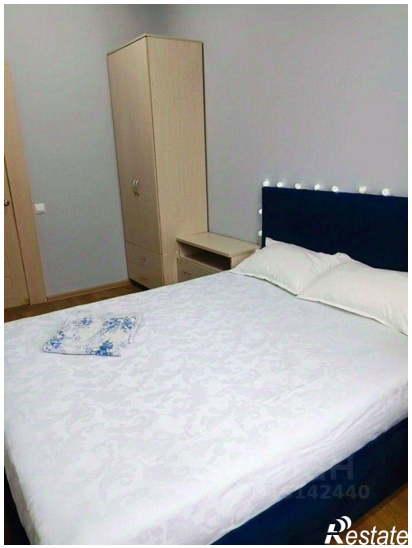

Restate

Restate