# Сдать квартиру за 100 000 рублей на Курортный пр-кт, 75Д

Краснодарский край, Городской округ Сочи, Сочи, Курортный пр-кт, 75Д

## 100 000 Р в месяц

| 92.00 м$^2$ | 50.00 м$^2$ | 25.00 м$^2$ | 5 из 18 |
|---|---|---|---|
| Общая | Жилая | Кухня | Этаж |

Квартира расположена в ЖК Светлана и состоит из 2 спален, кухни-гостиной, 2 санузлов, 2 гардеробных и балкона с видом на море. В каждой спальне двуспальная кровать, ТВ и кондиционер. В большой спальне ещё двуспальный диван. На кухне тоже раскладной диван, всего 8 спальных мест. Квартира укомплектована всей бытовой техникой: посудомоечная и стиральная машины, духовка, микроволновка, плита, большой холодильник Sharp, 3 бесшумных кондиционера, капсульная кофемашина, 2 ТВ, Wi-Fi. Элитный дом, закрытая территория, вся инфраструктура и набережная рядом. Залог 30 тыс. Собственник. Без комиссий! Возможна субаренда. Сдаётся на любой срок.

0 с 05.09.2025, обновлен 05.09.2025

Продавец: Собственник

Телефон: +79181916262

## Характеристики

| | | | |
|---|---|---|---|
| Количество комнат | 3 | Тип дома | монолитный |
| Этаж | 5 | Этажей всего | 18 |
| Площадь жилая | 50.00 кв. м | Площадь кухни | 25.00 кв. м |
| Апартаменты | да | | |
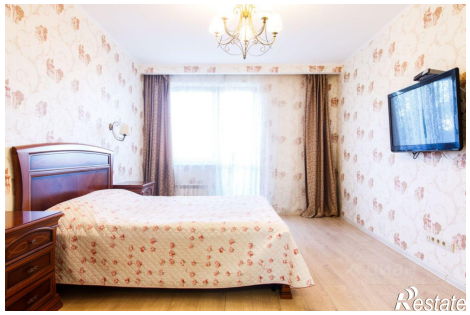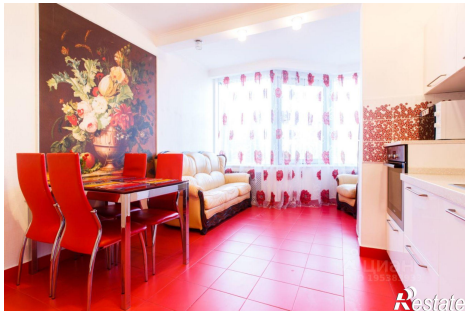
https://sochi.restate.ru/obj/arenda-tryohkomnatnoy-kvartiri-kurortnyy-pr-kt-75d-18232650189/