Купить квартиру за 9 000 000 рублей на Изумрудная улица, 40/8

Краснодарский край, Сочи, Изумрудная улица, 40/8

9 000 000 Р
230 769Р за м^2

39.00 м^2	25.00 м^2	8.00 м^2	2 из 6
Общая	Жилая	Кухня	Этаж

Продаётся уютная квартира площадью 39 м² в живописном Адлерском районе г. Сочи! Удобства: - Дизайнерский ремонт высокого качества. - Полностью меблированная и оборудованная всей необходимой техникой. - Отличная планировка и просторная комната для комфортного проживания. - Расположена на втором этаже с удобным подъездом. - Окружение зелёных зон и близость инфраструктуры обеспечивают комфортный отдых и проживание круглый год. Идеальное решение для тех, кто мечтает жить на берегу моря или ищет недвижимость для инвестиций с перспективой сдачи в аренду туристам. Цена и подробности уточняйте по телефону или отправьте сообщение нам. Приглашаем вас оценить преимущества жизни в солнечном Сочи прямо сейчас!

0 с 19.09.2025, обновлен 20.09.2025

Продавец: Собственник

Телефон: +79886527018

Характеристики
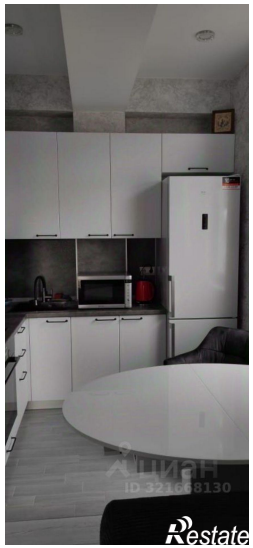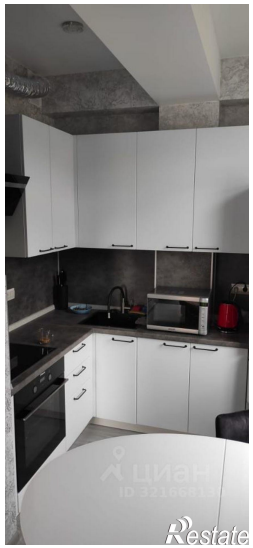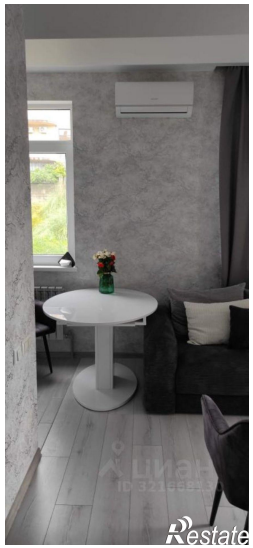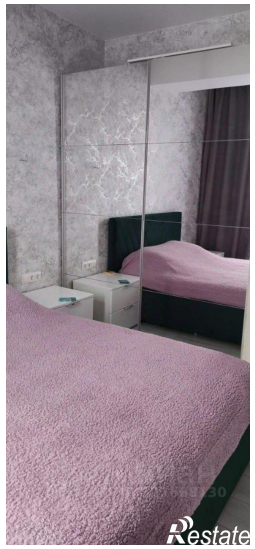
Количество комнат	2	Тип дома	монолитный
Этаж	2	Этажей всего	6
Площадь жилая	25.00 кв. м	Площадь кухни	8.00 кв. м