Сдать квартиру за 35 000 рублей на улица Ленина, 282/26

Краснодарский край, Сочи, улица Ленина, 282/26

35 000 Р в месяц

35.00 м^2	30.00 м^2	3 из 4
Общая	Жилая	Этаж

Предлагаем вашему вниманию уютные апартаменты , расположенные на улице Ленина, 282/26. Общая площадь составляет 35 квадратных метров, жилая площадь — 30 квадратных метров. Апартаменты находятся на 3 этаже 4-этажного дома.Внутри вас ждут две комнаты, что делает это предложение отличным вариантом для комфортного проживания. Апартаменты оформлены в современном стиле. В наличии вся необходимая мебель и техника для вашего удобства. Просторный совмещенный санузел оборудован качественной сантехникой. Также имеется балкон, где можно насладиться утренним кофе, любуясь видом на улицу и двор. Дом находится в хорошем состоянии, что гарантирует комфортное проживание. Рядом с домом есть удобные парковочные места, что особенно важно для автовладельцев. Район, в котором расположены апартаменты, предлагает развитую инфраструктуру: поблизости находятся магазины, которые обеспечат вас всем необходимым. Также в шаговой доступности остановки общественного транспорта, что позволит легко добраться до любой части города. Условия аренды: договор долгосрочной аренды, без комиссии. Предусмотрен залог в размере месячной платы. Апартаменты подойдут для проживания одного-двух человек. Приглашаем вас на просмотр! Записывайтесь заранее, чтобы не упустить шанс арендовать замечательные апартаменты в центре ...

2 с 30.09.2025, обновлен 30.09.2025

Продавец: Собственник

Телефон: +79892923837

Характеристики

Количество комнат	2	Этаж	3
Этажей всего	4	Площадь жилая	30.00 кв. м
Апартаменты	да		

23:47
Фото 1
Готово

23:47
Фото 2
Готово

23:47
Фото 3
Готово

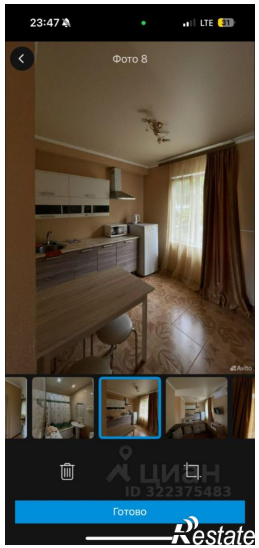
23:47
Фото 8
Готово

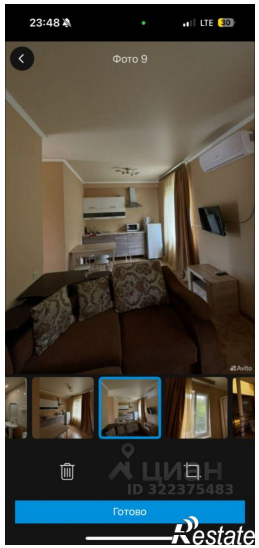
23:48
Фото 9
Готово

23:48
Фото 7
Готово