Купить квартиру за 16 500 000 рублей на ул Калараша, 64/13 2

Краснодарский край, Городской округ Сочи, Сочи, ул Калараша, 64/13 2

16 500 000 Р
311 321Р за м^2

53.00 м^2	26.00 м^2	11.00 м^2	5 из 9
Общая	Жилая	Кухня	Этаж

Продам 2-х комнатную квартиру в ЖК Семейный. Отличная планировка: есть кладовая комната, большой санузел, гардеробная. С ремонтом, мебелью, бытовой техникой. Огромное панорамное окно на две комнаты. Очень, светлая, теплая, уютная квартира. В идеальном состоянии! Отопление и горячая вода - газовый котел. Пишите, звоните. Собственник!

0 с 05.10.2025, обновлен 05.10.2025

Продавец: Собственник

Телефон: +79184110667

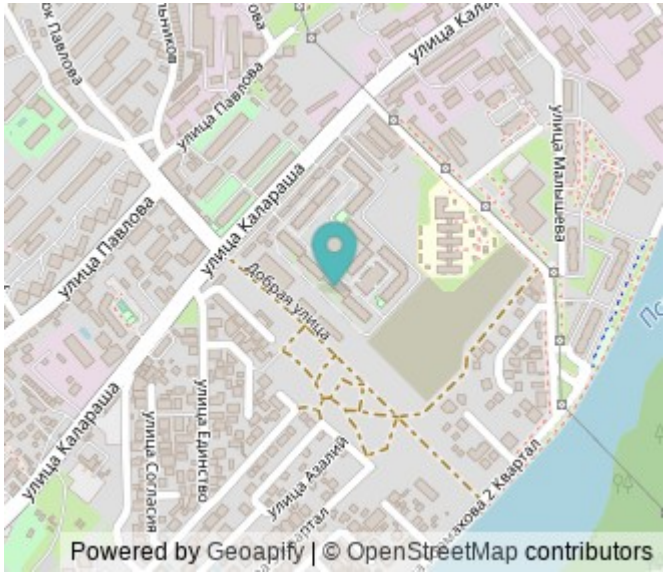

Характеристики
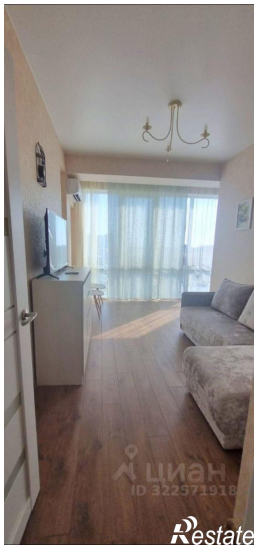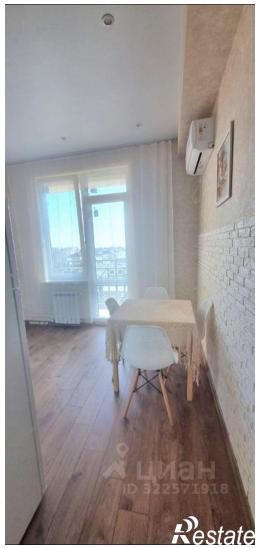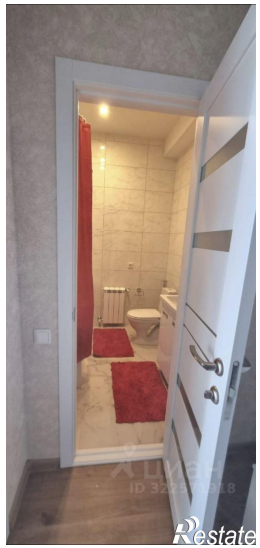
Количество комнат	2	Тип дома	монолитный
Этаж	5	Этажей всего	9
Площадь жилая	26.00 кв. м	Площадь кухни	11.00 кв. м