

Купить квартиру за 7 700 000 рублей на ул Батумское шоссе, 28А/2

Краснодарский край, Городской округ Сочи, Сочи, ул Батумское шоссе, 28А/2

7 700 000 Р

256 667Р за м²



30.00 м²

Общая

9.00 м²

Кухня

8 из 20

Этаж

Прямая продажа от собственника студия 26 м² в ЖК Аллея Парк Если у Вас наличные быстро выйдем на сделку и готовы к торгу на месте. Квартира черновая панорамные окна в пол. Статус квартиры .

👁 0 с 14.11.2025, обновлен 14.11.2025

Продавец: [Собственник](#)

Телефон: [+79180696745](#)

Характеристики

Количество комнат	1	Этаж	8
Этажей всего	20	Площадь кухни	9.00 кв. м

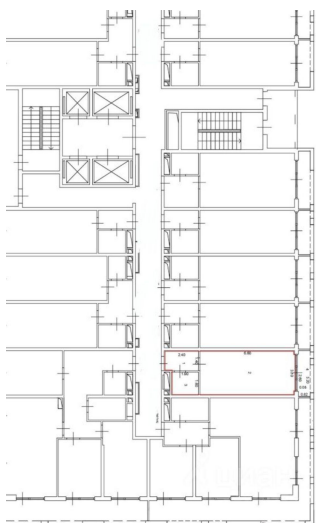

Restate

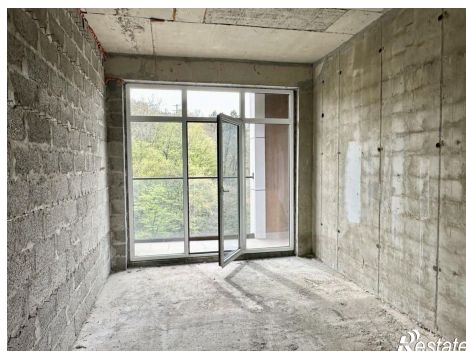

Restate

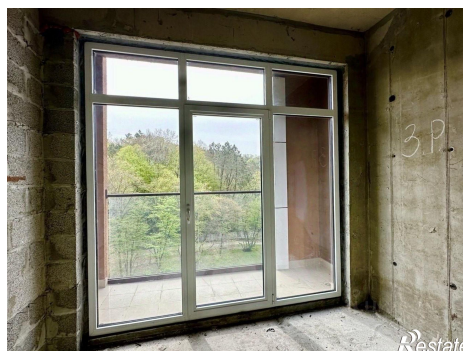

Restate



Restate

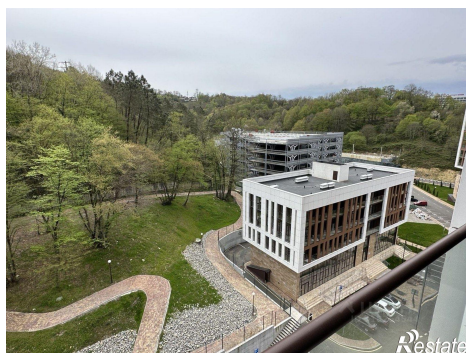

Restate

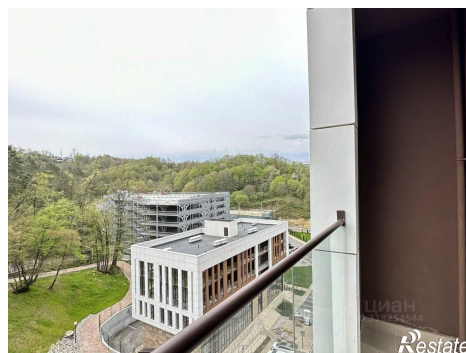

Restate

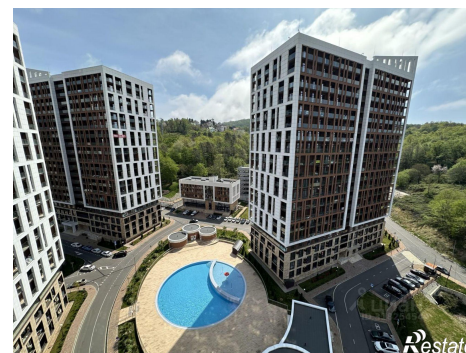

Restate

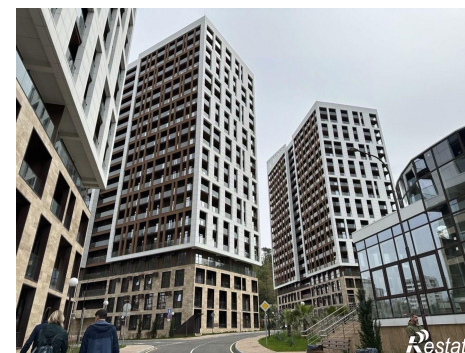

Restate

