Купить квартиру за 14 999 000 рублей на Красная Поляна пгт, ГЭС ул, 18/4

Краснодарский край, Городской округ Сочи, Сочи, Красная Поляна пгт, ГЭС ул, 18/4

14 999 000 Р
142 848Р за м^2

105.00 м^2	65.00 м^2	30.00 м^2	3 из 3
Общая	Жилая	Кухня	Этаж

ад представить Вашему вниманию один из самых интересных лофтов, который мне встречался в нашей постолимпийской деревне. Топовый проект, топовый ремонт, топовая техника Neff, Smeg, Miele, Sony. На первом этаже: кухня, обеденная зона, гостевая зона, кинотеатр и санузел с комнатой хранения. На втором: основной санузел, душевая зона, ванная , спальная комната с мансардными окнами, рабочий кабинет, который можно трансформировать в детскую, и гардеробная. Между ними кованная лестница с деревянной и текстильной отделкой, стильной подсветкой и функциональной системой хранения. Видео как всегда лучше расскажет лучше любых слов, но это нужно увидеть вживую. 105м2 истинного удовольствия для тех, кто не любит готовить сани с лета, а предпочитает, когда их уже подают перед самым началом горнолыжного сезона. Номер объекта: #5/570969/9828

29 с 17.11.2019, обновлен 24.08.2025

Продавец: Олимп

Телефон: +79288517001

Характеристики

Количество комнат	4	Тип дома	блочный
Этаж	3	Этажей всего	3
Площадь жилая	65.00 кв. м	Площадь кухни	30.00 кв. м

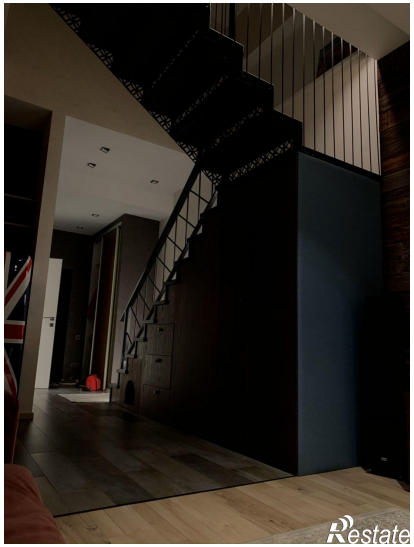

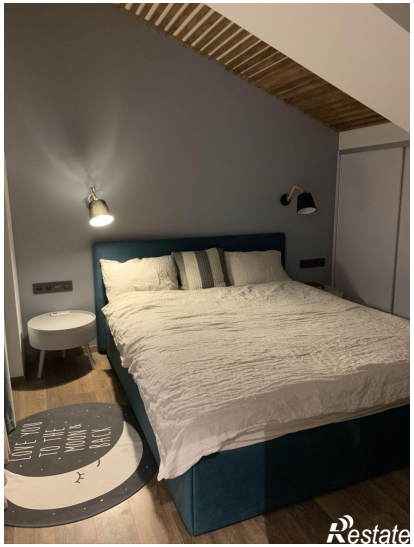

Restate

Restate