Сдать комнату за 14 000 рублей на ул Грибоедова, 33

Краснодарский край, Городской округ Сочи, Сочи, ул Грибоедова, 33

14 000 Р в месяц

12.00 м^2	2 из 2
Общая	Этаж

Комната район Светлана низ. Сдается без выселения на лето. До моря 15 мин пешком по ровной дороге. Гор и подъемов нет. Частный дом, свой газовый котел, горячая вода и отопление есть всегда. Во дворе есть место покурить, попить кофе на воздухе. Цена уже летняя, с октября 13000. Есть рассрочка, арендную плату можно отдавать частями. Коммуналка включена.

3 с 06.05.2025, обновлен 06.05.2025

Продавец: Пользователь

Телефон: +79676630705

Характеристики
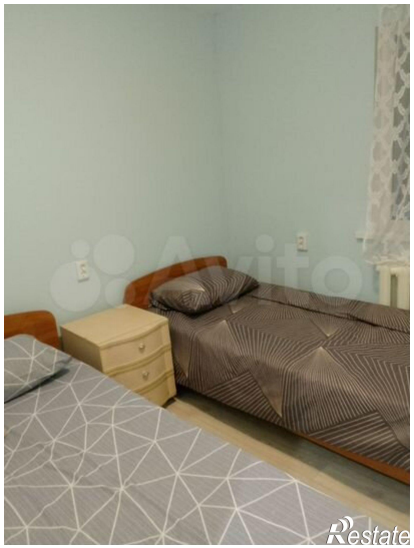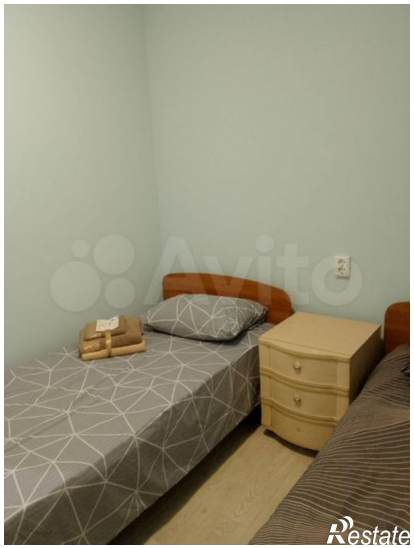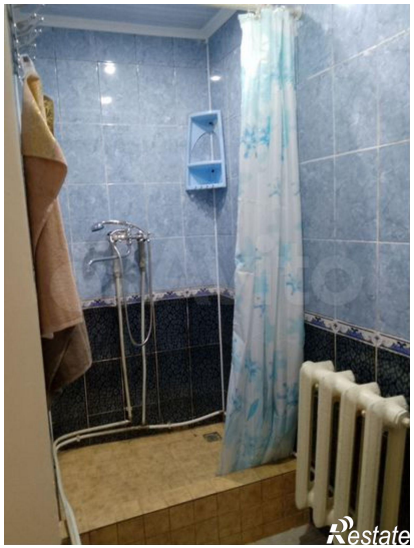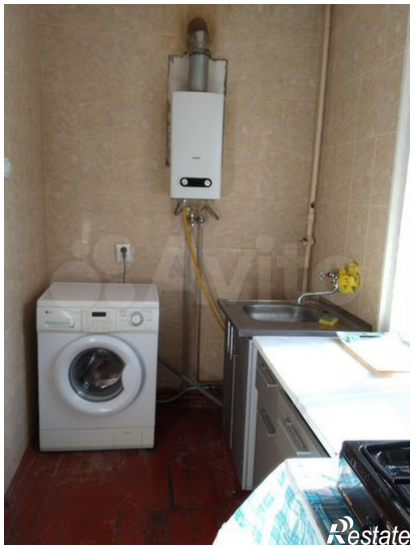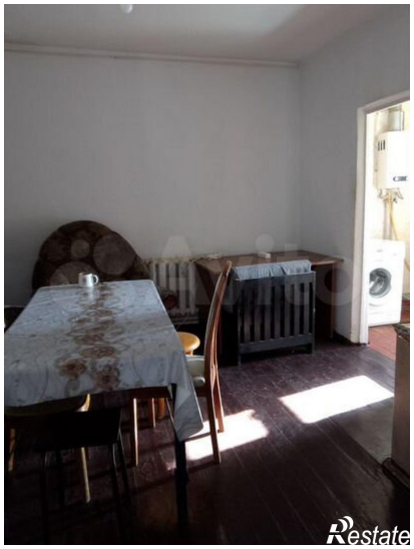
Этаж	2	Этажей всего	2