Сдать комнату за 30 000 рублей на Белореченский пер, 4

Краснодарский край, Городской округ Сочи, Сочи, Белореченский пер, 4

30 000 Р в месяц

20.00 $м^2$	1 из 1
Общая	Этаж

Сдаётся комнаты на два на три человека с раздельными кроватями, в каждой комнате есть кондиционер, общая кухня общий санузел во дворе, телевизор в комнате шкаф, желательно для женщин чтоб был порядок, остановка рядом магазины.

1 с 14.05.2025, обновлен 14.05.2025

Продавец: Собственник

Телефон: +79183324361

Характеристики
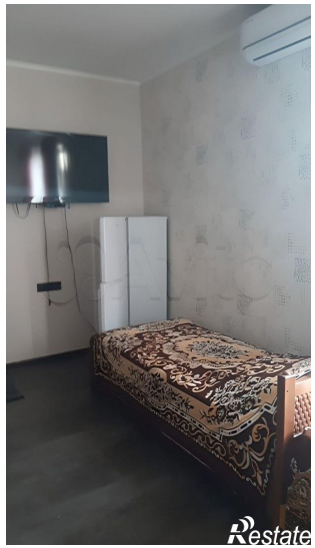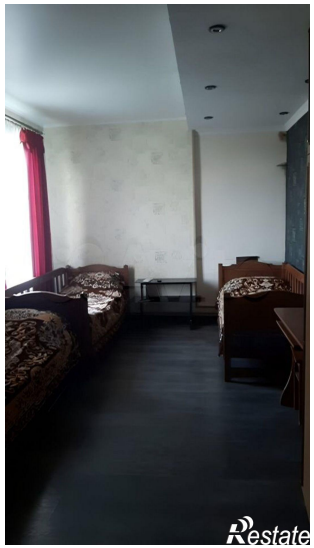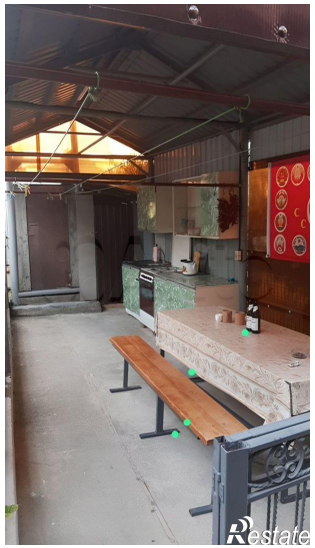
Этаж	1	Этажей всего	1