Сдать комнату за 3 500 рублей на ул Куйбышева, 43

Краснодарский край, Городской округ Сочи, Сочи, ул Куйбышева, 43

3 500 Р в сутки

15.00 м^2	1 из 3
Общая	Этаж

СРОК БРОНИРОВАНИЯ ОТ 5 СУТОК Гостевой дом «Домашний уют». Приглашаем, вас, отдохнуть на берегу моря в условиях комфорта и уюта. Хорошо подойдет для пары или для семьи с ребенком. Цены меняются в зависимости от месяца проживания: Двухместный : МАЙ - 2500, С 1 по 15 ИЮНЬ - 3000, ИЮЛЬ - 3500, АВГУСТ - 4000 (за 3 человека доплата 1000) На территории: ✔просторный двор с множеством зелени и цветов ✔фонтан ✔общая кухня со всем необходимым ✔столовая комната Оснащение: - двуспальная кровать (160:200) - кресло-кровать - кондиционер - телевизор - шкаф - личная душевая комната и сан.узел - работает WiFi. 1, 2, 3 этаж. На 2 и 3 этаже есть общий (на 2 номера) балкон и терраса со всем необходимым (столы, стулья, холодильник, электрический чайник, гладильная доска) На территории есть стиральная машинка, стирка платная. Инфраструктура: ???? До моря ???? 7 минут пешком. ???? Самая длинная набережная, находятся пляжи Огонек, Охотник2, Лазурит. ???? Множество кафе и ресторанов, столовые. ???? «Апельсин» базар. ???? Большой парк аттракционов. ???? Сетевые магазины (Магнит, Пятерочка). ???? ✈ Аэропорт 5 минут езды. ???? ЖД вокзал 5 минут езды. ???? Красная поляна – горнолыжный курорт 45 минут езды. ???? Граница с Абхазии 15 минут езды. ???? Развлекательный ...

14 с 17.05.2025, обновлен 18.05.2025

Характеристики

Этаж	1	Этажей всего	3

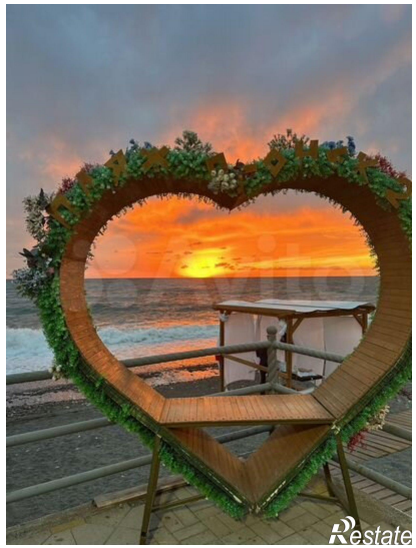
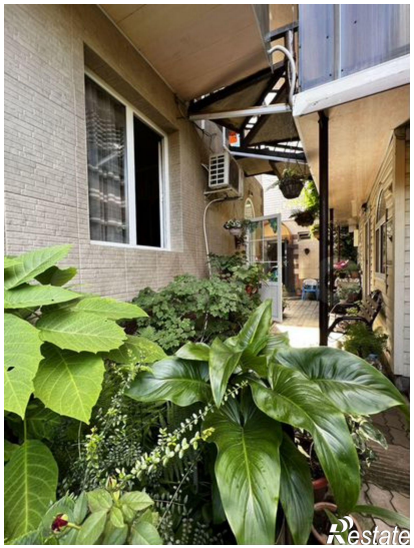
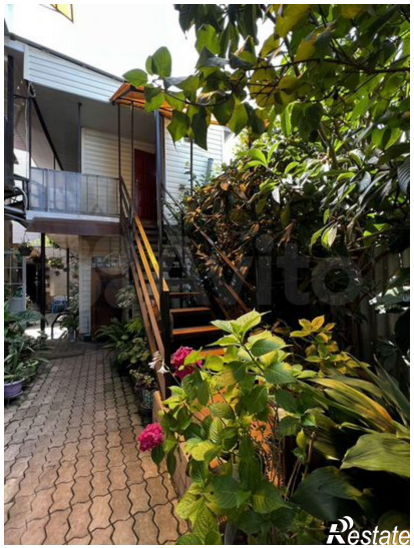
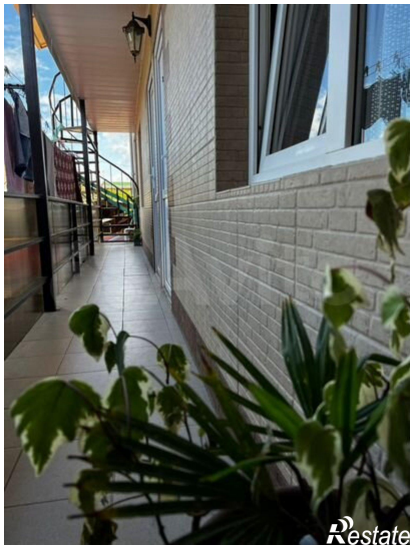
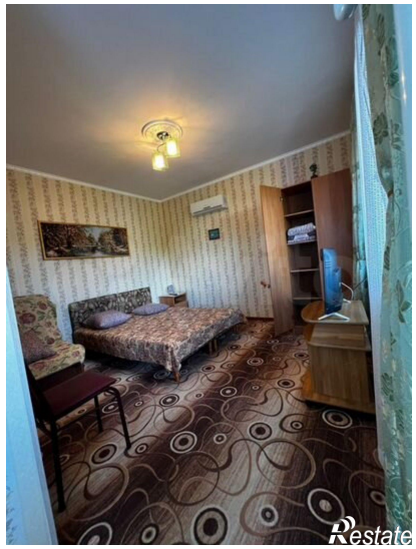

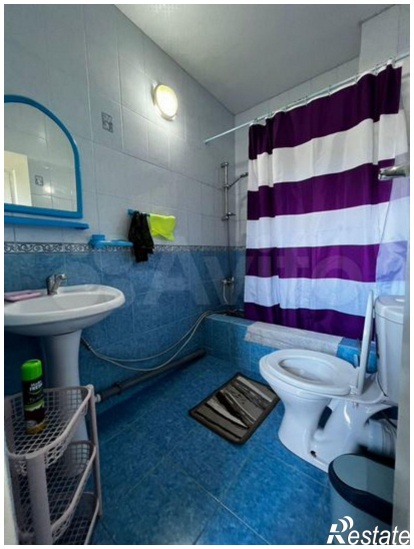

Restate

Restate