Сдать комнату за 17 000 рублей на ул Голубые дали, 63

Краснодарский край, Городской округ Сочи, Сочи, ул Голубые дали, 63

17 000 Р в месяц

18.00 м^2	18.00 м^2	3 из 5
Общая	Жилая	Этаж

Сдается комната , 5-7 минут ходьбы от остановки. Остановка в сторону Сочи и Адлера 15-20 минут ходьбы до моря и до жд вокзала. Сдается за 17 тысяч+3 тысячи коммуналка Вайфай есть В 2-3 минутах от дома находиться рынок , магнит , валберис

8 с 15.06.2025, обновлен 15.06.2025

Продавец: Собственник

Телефон: +79184343762

Характеристики

Тип дома	панельный	Этаж	3
Этажей всего	5	Площадь жилая	18.00 кв. м
Площадь комнат	18.00 кв. м		
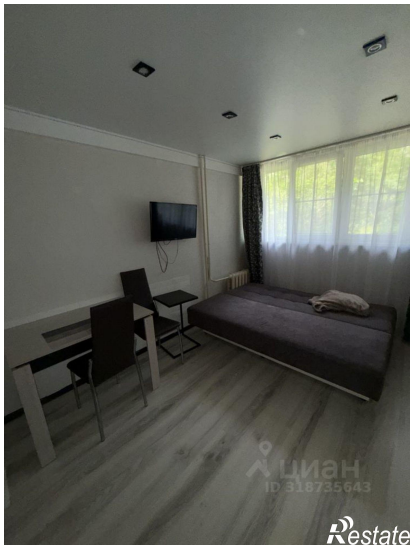
https://sochi.restate.ru/obj/arenda-komnati-ul-golubye-dali-63-19837302/