Купить ОСЗ, отдельно стоящее здание за 38 847 700 рублей на ул Ленина, 217А

Краснодарский край, Городской округ Сочи, Сочи, ул Ленина, 217А

38 847 700 Р
380 860Р за м^2

102.00 м^2
Общая

Продаю апартамент 102,4 м2 по стоимости 40 м2!!! В комплексе бизнес- класса в Адлерском районе на первой береговой линии, в 10 минутах езды от Олимпийского Парка, Сочи Парка и знаменитой Имеретинской набережной. Апартамент с качественным ремонтом, дверью со звукоизоляционной шторкой, блокирующей шум при полном закрытии, и блэк-аут шторами для вашего крепкого сна. Благоустроенный пляж, парковая зона площадью 1,6 га, более 20 зон отдыха для активного и спокойного досуга, зоны барбекю с грилями Weber, детская площадка из натуральных материалов, зона воркаута и лаунж-зона с открытым круглогодично подогреваемым бассейном площадью 420 м². СПА, фитнес. На территории 20 зон отдыха и инсталляции по проектам бюро Дружба. Собственная управляющая компания от Nedvex Брайтон . Отельный оператор обеспечит высококлассный сервис и максимальную доходность! Ипотека проходит! Номер объекта: #1/600389/11901

0 с 27.03.2024, обновлен 27.03.2024

Характеристики
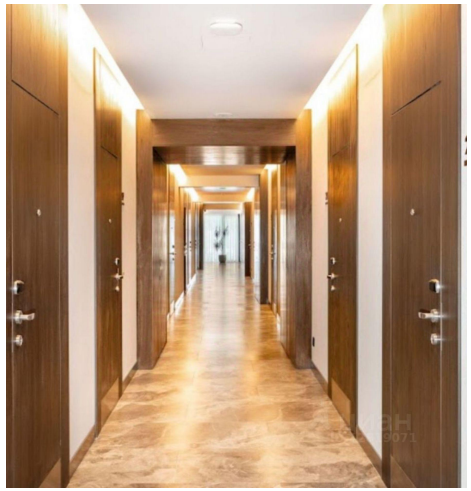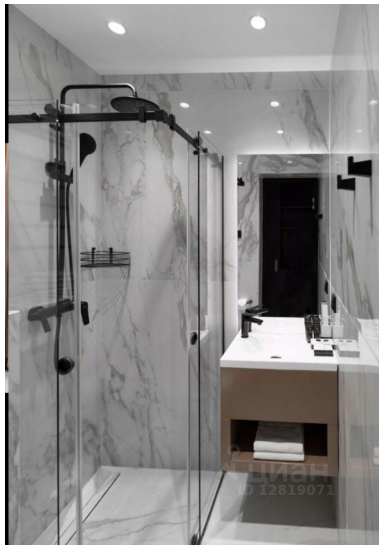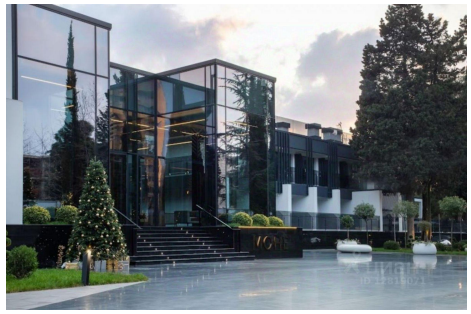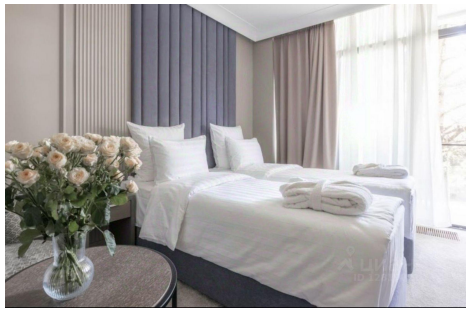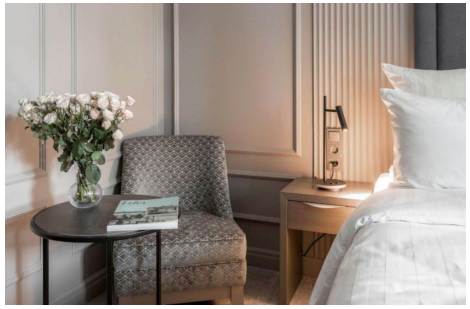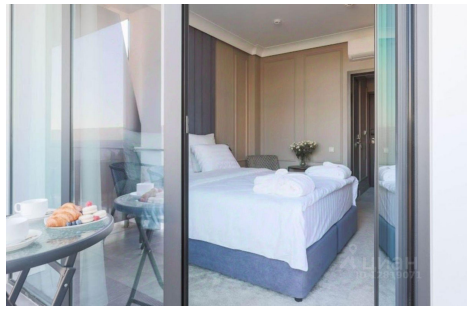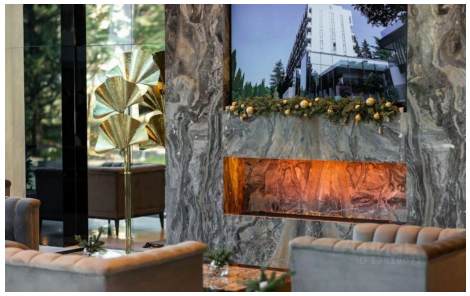
Этажей всего	8